年　　報

17

（２００８年度）

京都工芸繊維大学
美術工芸資料館

序

年報第17号をお届けします。

この年報には、2008年度の美術工芸資料館の活動を収録しております。

1981年の美術工芸資料館開館時から資料館で収蔵品の調査・研究、展示活動を担ってこられた竹内次男先生が2008年3月に定年退官されたため、美術工芸資料館は2008年度からあらたな体制で再出発をしました。竹内前館長が30年にわたりご尽力された成果を活かしながら、新しい切り口をも示していければと考えています。

「コレクション展Ⅰ」は、館蔵品の幅の広さと質の高さを同時に示そうという試みで、日本の江戸時代以前の武具関係、北京五輪にちなんだオリンピック関連ポスター、北欧モダンの椅子、現代美術家白髪一雄の作品という多様なジャンルの収蔵品を資料館二階の四室に展示しました。ポスター史上有名な亀倉雄策の東京オリンピックポスターや江戸時代の甲冑が部屋を飾りました。

秋には「書物を巡る密かなよろこび－エクスリブリスの世界－」を開催しました。この展覧会は美術工芸資料館が収蔵する13,000点を超えるエクスリブリス（蔵書票）のなかから200点あまりを選んで展示したものです。一階の第一展示室をヨーロッパの愛書家の書斎に見立てるという展示も試みました。この展示は博物館実習の一環としても企画したもので、会期終了後に博物館実習受講生が松ヶ崎小学校の小学生に蔵書票の説明をし、小学生が作ってきた自分たちの蔵書票の展示をするという「美術教室」もおこないました。

「第10回村野藤吾建築設計図展－アンビルト・ムラノ－」は、10年にわたる一連の村野展の一応の区切りとして「アンビルト」作品の展示を企画しました。構想されたものの何らかの事情で建造に至らなかった建築を、図面とその図面をもとに学生が作成した模型により示して、新たな建築展示の可能性を示しました。

2009年1月には、本学が2007年度文部科学省「特色ある大学教育支援プログラム」に採択された「新たな工学的感性を養う教育プログラム」との共催で「コロタイプで蘇る法隆寺金堂壁画展」を開催しました。1月26日は、昭和24年に法隆寺金堂が焼損した日で、この悲しい出来事を忘れないために「文化財防火デー」に定められています。この日に合わせた展示でした。12面の壁画は焼損前の昭和10年に撮影され、23組だけ原寸大でコロタイプ印刷されて表具されました。この23組は、東京国立博物館、京都国立博物館や大英博物館などに収められたのですが、そのうちの1組が美術工芸資料館に収蔵されています。資料館一階の展示ホールを法隆寺金堂に見立てて、できる限り金堂に近い位置関係でコロタイプ写真を掛けました。12面の大きな壁画写真をまとめて展示することは当館以外でもめったにないというものです。通常はポスターを展示している近代的な空間が一転して厳かな雰囲気に包まれました。

3月からは「ヨーゼフ・フレイシャーを中心とした現代チェコポスター展」を開催しました。現代チェコを代表するデザイナーであるヨーゼフ・フレイシャーを中心に、一般的にはあまりまとまって見る機会の少ないチェコのポスターの展示をしました。

2008年度のさまざまな展示を通して、美術工芸資料館の収蔵資料の幅広さを見ていただけたと思います。しかし、展示は、ただ収蔵しているものを並べるだけの場ではないと思います。「コレクション展Ⅰ」では、東京オリンピックの水泳ポスターのモデルになった方が来られて思い出を語り、「コロタイプで蘇る法隆寺金堂壁画展」では、法隆寺の壁画を撮影されたカメラマンのご遺族が見に来られました。松ヶ崎小学校の「美術教室」も含め、展示は、さまざまな人との出会いを生み出します。これからも、このような出会いがひろがるような展示を目指していきたいと思います。

新しく収蔵した資料には、購入したものとして、建築家村野藤吾関連の資料、イギリスのデザイナーであるウィリアム・モリスの壁紙、シャガールのポスターがあり、ほかに寄贈を受けたものに福田繁雄のポスター作品やベネトンのポスターなどがあります。これらの購入・寄贈作品を有効に効果的に活用してゆくこともまた、美術工芸資料館の重要な使命であると考えています。

2009年12月

美術工芸資料館館長
並　木　誠　士

目　　次

2008年度

収蔵品数 …… 1

収蔵品件数一覧（年代別） …… 2

主な展示内容 …… 4

写真掲載許可状況 …… 13

学外貸出状況 …… 13

資料補修状況 …… 15

開館日数及び入館者数 …… 15

新収蔵品 …… 17

施設概要 …… 51

美術工芸資料館組織図 …… 51

2008年度

収蔵品数

（2009.3.31 現在）

分　類	記　号	点数（件数）	備　考
版画・ポスター	AG	5,018（1,226）	
絵画	PN	99（86）	
東洋画模写	RO	201（191）	含　真本
墨蹟・墨蹟模写	SP	13（4）	
大橋コレクション	OC	549（549）	
染織	VT	1,590（762）	
陶磁器	CP	675（577）	含　ガラス器
建築	MD	24,107（339）	
家具	MB	144（98）	
装飾	OD	23（22）	
彫刻	OS	42（39）	
漆工	LQ	180（81）	
金工	OM	393（79）	
楽器	IM	16（15）	
武具	AR	113（72）	
風俗	TM	526（172）	
考古	OA	198（23）	
生徒及び学生作品	OE	1,059（40）	
文献・資料	DA	344（220）	
原版	PP	1,685（26）	
石膏	PL	154（23）	
雑標本	EX	594（58）	
計		37,723（4,606）	

収蔵品件数一覧

	基本財		1980	1981	1982	1983	1984	1985	1986	1987	1988	1989	1990	1991	1992
版画・ポスター	13	購　入	2	20	1	1	47	17	105	6	5	1	4	4	2
		寄　贈				4	12	704	3	3	4		3	5	
		その他			74	1									
絵　画	38	購　入													
		寄　贈	3		4	6	4	1	6	1				2	
		その他		4	6	6									
東洋画模写	8	購　入													
		寄　贈													
		その他				183									
墨蹟・墨蹟模写	3	購　入													
		寄　贈						1							
		その他													
大橋コレクション	550	購　入													
		寄　贈													
		その他													
染　織	746	購　入		1	3						1				
		寄　贈			38					1			2	1	
		その他					2			1					
陶磁器	569	購　入													
		寄　贈				4				1			1		
		その他		1											
建　築	5	購　入													
		寄　贈					2			1	2				
		その他				15	6								
家　具	88	購　入	2			5	2								
		寄　贈				3	2								
		その他				1	1								
装　飾	19	購　入													
		寄　贈													
		その他													
彫　刻	37	購　入			1			1							
		寄　贈													
		その他													
漆　工	80	購　入													
		寄　贈				1									
		その他													
金　工	85	購　入													
		寄　贈					1								
		その他													
楽　器	15	購　入													
		寄　贈													
		その他													
武　具	72	購　入													
		寄　贈													
		その他													
風　俗	174	購　入													
		寄　贈													
		その他													
考　古	25	購　入													
		寄　贈													
		その他													
生徒及び学生作品	0	購　入													
		寄　贈					1	2			1				
		その他				9		11							
文献・資料	0	購　入			2	4	5	11	3	1	3		1		2
		寄　贈					2	76					2		
		その他			1		22			62					
原　版	26	購　入													
		寄　贈													
		その他													
石　膏	39	購　入													
		寄　贈													
		その他				△16									
雑標本	163	購　入													
		寄　贈						1							
		その他				11 △109									
計	2,755	購　入	4	21	7	10	54	29	108	7	9	1	5	4	4
		寄　贈	3		42	18	24	785	9	7	7		8	8	
		その他		5	81	226 △125	31	11		63					
		計	7	26	130	129	109	825	117	77	16	1	13	12	4

収蔵品件数一覧

	1993	1994	1995	1996	1997	1998	1999	2000	2001	2002	2003	2004	2005	2006	2007	2008	計
購　入	3	6	4	1	1	2	3	4	10	4	2	2	5	4	5	11	
寄　贈	2		3	3	7	3	2	2	1	2	2	1	2	5	4	79	1,226
その他																	
購　入														1			
寄　贈			1		1	1									1		86
その他																	
購　入																	
寄　贈																	191
その他																	
購　入																	
寄　贈																	4
その他																	
購　入																	
寄　贈																	549
その他										△1							
購　入																	
寄　贈															1		762
その他										△35							
購　入																	
寄　贈															12		577
その他		△1							△9	△1							
購　入																	
寄　贈			1	8				33	57	76	52	20	26	19	15		339
その他	△1														2		
購　入														2			
寄　贈																	98
その他		2	△1						1 △2	△8							
購　入																11	
寄　贈																	22
その他										△8							
購　入																	
寄　贈																	39
その他																	
購　入																	
寄　贈																	81
その他																	
購　入																	
寄　贈																	79
その他										△7							
購　入																	
寄　贈																	15
その他																	
購　入																	
寄　贈																	72
その他																	
購　入																	
寄　贈																	172
その他										△2							
購　入																	
寄　贈																	23
その他										△2							
購　入																	
寄　贈			1											15			40
その他																	
購　入		5															
寄　贈					7	1				1					4		220
その他	4											1					
購　入																	
寄　贈																	26
その他																	
購　入																	
寄　贈																	23
その他																	
購　入															2		
寄　贈															1		58
その他									△3	△8							
購　入	3	11	4	1	1	2	3	4	10	4	2	2	5	4	7	22	
寄　贈	2		6	11	15	5	2	35	58	79	54	21	28	42	38	79	
その他	4 △1	2 △1	△1						1 △14	△72		1			2		4,702
計	8	12	9	12	16	7	5	39	55	11	56	24	33	46	47	101	

主な展示内容

常設展示の内容

●：美術工芸資料館所蔵品　■：展示のため特別借用

期　　間	概　　要
2008.03.24～05.31	【第一展示室】 ●浅井忠「猪図」(AN.3439) ●浅井忠「動物」(AN.3438) ●浅井忠「波間の船」(AN.3440) ●ダモリン，オレス「作品」(AN.3073) ●川端彌之助「帽子をかぶった女」(AN.3684) ●作者不詳「鉄鍔(オモダカ全彫)」(AN.0803-10 / (14)) ●作者不詳「鉄鍔(馬透彫)」(AN.0806-03 / (23)) ●作者不詳「鉄鍔(鶴亀透彫)」(AN.0806-04 / (23)) ●作者不詳「鉄鍔(蜻蛉透彫)」(AN.0806-08 / (23)) ●喜多河宗典「金造り鍔(唐山水透彫)」(AN.0807-1 / (2)) ●喜多河宗典「金造り鍔(唐山水透彫)」(AN.0807-2 / (2)) ●作者不詳「鉄鍔(木葉ニ虫象嵌)」(AN.0811-04 / (17)) ●作者不詳「鉄鍔(唐獅子牡丹浮彫)」(AN.0811-06 / (17)) ●作者不詳「鉄鍔(玉ニ雲竜透彫)」(AN.0811-17 / (17)) ●作者不詳「鉄鍔(人物浮彫)」(AN.0823-1 / (6)) ●作者不詳「鉄鍔(木葉透彫)」(AN.0823-2 / (6)) ●作者不詳「鉄鍔(雪花象嵌透彫)」(AN.0823-6 / (6)) ●後藤一乗「竹ニ梅鍔(烏金)」(AN.1764) ●初代安親「和同開珍鍔(鉄)」(AN.1765) ●序政「馬面透鍔(鉄)」(AN.1766) ●作者不詳「虎ニ人物鍔(鉄)」(AN.1767) ●肥後若芝「山水象嵌入鍔(鉄)大」(AN.1768-1 / (2)) ●肥後若芝「山水象嵌入鍔(鉄)小」(AN.1768-2 / (2)) ●作者不詳「猿猴ニ月鍔(宣徳)」(AN.1769) ●浅井忠「山狩図下画上」(AN.2658) ●浅井忠「正岡子規写生図」(AN.2669) ●浅井忠「中沢岩太博士像」(AN.3278) ●浅井忠「武士の山狩」(AN.3279) ●浅井忠「山狩図下画(人物)」(AN.3280) ●浅井忠「山狩図下画(馬)」(AN.3281) ●浅井忠「山狩図下画中」(AN.2659) ●浅井忠「山狩図下画下」(AN.2660) ■浅井忠「鬼ヶ島」(寄託品) 【第二展示室】 ●アドルフ・ミュンツアー「工芸作品，機械展」(AN.3287) ●ジョルジュ・ムニエ「オペラ座仮面舞踏会」(AN.3357) ●藤田嗣治「ノルマンディー，フランス国鉄」(AN.4845) ●J・シェレ「海で遭難したフランス人の遺族の為の慈善事業に協賛を！」(AN.4921) ●P・アルノルディ「POSTERFORJAZZCLUBMONTMARTRE」(Ex.Aff-1011) ●H・トゥールーズ-ロートレック「ディヴァン・ジャポネ」(AN.4816) ●ボンフィス「1925年巴里万国装飾美術工芸博覧会」(AN.2694-43 / (59)) ●ルイス・コンフォート・ティファニー「ティファニーガラス壷」(AN.1196) ●ルイス・コンフォート・ティファニー「ティファニーガラス壷」(AN.1197) ●ルイス・コンフォート・ティファニー「ティファニーガラス花瓶」(AN.1206) ●板谷波山「磁器蕗模様花瓶」(AN.1541) ●熊倉順吉「陶オブジエ「城」」(AN.3688) ●作者不詳「煙草盆」(AN.1828) ●作者不詳「染付獅子模様花瓶」(AN.0805) ●作者不詳「鍋島焼大皿」(AN.1433) ●作者不詳「錫製壷」(AN.1522) ●作者不詳「明赤絵呉州花鳥画平鉢」(AN.1837) ●作者不詳「花瓶(細口丸形鹿模様)」(AN.1860) ●作者不詳「絵高麗花瓶」(AN.1921) ●作者不詳「名陶焼六人具」(AN.2494) ●ルイス・コンフォート・ティファニー「ティファニーガラス皿」(AN.1193) ●ルイス・コンフォート・ティファニー「ティファニーガラス小壷」(AN.1201) ●ルイス・コンフォート・ティファニー「ティファニーガラス花生」(AN.1202) ●ルイス・コンフォート・ティファニー「ティファニーガラス水差し」(AN.1207) ●ルイス・コンフォート・ティファニー「ティファニーガラス菓子皿」(AN.1208) ●作者不詳「蝋燭立」(AN.1511) ●作者不詳「燭台」(AN.1515) ●作者不詳「壷(硝子製)」(AN.1557) ●作者不詳「窓掛飾紐」(AN.1318) ●作者不詳「朝食珈琲碗及皿(草花之図)」(AN.2436) ●作者不詳「染付紅茶碗及皿」(AN.2437-1 / (6)) ●作者不詳「染付紅茶碗及皿(椿之図)」(AN.2437-2 / (6)) ●作者不詳「染付紅茶碗及皿(菖蒲之図)」(AN.2437-3 / (6)) ●作者不詳「染付紅茶碗及皿(櫻花之図)」(AN.2437-4 / (6)) ●作者不詳「染付紅茶碗及皿(バラ之図)」(AN.2437-5 / (6)) ●作者不詳「染付紅茶碗及皿(色変り市松之図)」(AN.2437-6 / (6)) ●作者不詳「染付紅茶碗及皿(牡丹之図)」(AN.2438-1 / (3)) ●作者不詳「染付紅茶碗及皿(樹木之図)」(AN.2438-2 / (3))

期　　間	概　　要
2008.03.24～05.31	●作者不詳「染付紅茶碗及皿（瑠璃地二金丸文散シ）」（AN.2438-3 / （3）） ●作者不詳「草花紋果物皿（6枚）」（AN.2439） 【ホール】 ●V. ナポリ「相棒」（AN.4817-15 / （52）） ●作者不詳「昼顔」（AN.4817-16 / （52）） ●作者不詳「静かなる男」（AN.4823-01 / （13）） ●R・ド・ヴァレリオ「オペラ『唇を重ねましょう』公演」（AN.2679-15 / （35）） ●ドランシー「ニコラ葡萄酒店」（AN.2679-34 / （35）） ●ジュール・シェレ「ミュゼ・クレヴァン華麗なるパントミーム」（AN.3348） ●作者不詳「中央運転教習所」（AN.3351） ●ファリア「レモン一座公演」（AN.3352） ●ジュール・シェレ「帽子の市」（AN.3355） ●ジュール・シェレ「スケート場パレ・ド・グラース」（AN.3358） ●J・L・ビュレ「機械館，マッチ・コディ」（AN.3361） ●ジョルジュ・ムニエ「ロックス」（AN.3366） ●作者不詳「コンセール・パリジャン会館リシャール主演」（AN.3368） ●H・ダレシ「ヂュヴィーユ自転車」（AN.3370） ●ガストン・マレショ「マリエの花嫁衣装を選ぶことなく結婚するな」（AN.3867） ●A・モーザン「ストラスブール産エドゥアール・アルツナのフォア・グラ」（AN.3868） ●F・M・ヴァン・アッカー「1910年ブリュッセル万国博覧会」（AN.4278） ●作者不詳「夏の嵐」（AN.4817-14 / （52）） ●ルクレフスキ，ステンベルグ兄弟「十月：ロシア革命10周年記念特別制作」（AN.4825-01 / （17）） ●作者不詳「日本版画博覧会」（AN.4838） ●ベルナール・ヴィユモ「コントレックス水」（AN.4840-1 / （3）） ●ベカン「夕刊紙ル・ソワールを読もう」（AN.2679-35 / （35）） ●アルベール・アンドレ・ギョーム「帽子屋『デュリオン』開店」（AN.3339） ●フロッタージュ：藤本康雄，日向進，竹内次男「ユーグ・リベルジェ墓碑 / ランス大聖堂」（AN.4807） ●Ch・ジェスマール「レスリー」（AN.2679-01 / （35）） ●キース・ヴァン・ドンゲン「恵まれない子供のための慈善舞踏会」（AN.2679-05 / （35）） ●ジュール・シェレ「オペラ劇場謝肉祭第2回仮面舞踏会」（AN.3353） ●ジュール・シェレ「バレー・パントマイムロータスの花」（AN.3363） ●ジュール・シェレ「サクソレーヌ灯油」（AN.3347） ●作者不詳「ザ・イブニング・ニューヨーク・ポストを読もう」（AN.3866） ●フィルマン・ブルセ「リュのビスケット」（AN.4919-1 / （9）） ●レム「『すべてのお客様に景品を差し上げます！』プラクリシィ広場百貨店」（AN.5033） ●H・フルニエ「世界中で飲まれている最高級食前酒コーラ」（AN.2679-24 / （35）） ●作者不詳「映画『ムーラン・ルージュ』公開」（AN.4853） ●ルネ・グリュオ「ムーラン・ルージュ / 凄い！」（AN.5115-01） ●ベルナール・ヴィユモ「エール・フランスパリー東京間就航」（AN.4878-25 / （36））
2008.08.04～08.30	【第一展示室】 ●作者不詳「貝合」（AN.1628） ●作者不詳「大津絵鳩及鬼図」（AN.3551-01） ●作者不詳「大津絵鬼酒盛図」（AN.3551-02） ●作者不詳「大津絵鬼念仏図」（AN.3551-03） ●作者不詳「大津絵藤娘図」（AN.3551-04） ●作者不詳「大津絵藤娘図」（AN.3551-05） ●作者不詳「大津絵槍持奴図」（AN.3551-09） ●作者不詳「大津絵鬼念仏図」（AN.3551-12） ●浅井忠「山狩図下画上」（AN.2658） ●浅井忠「正岡子規写生図」（AN.2669） ●浅井忠「中沢岩太博士像」（AN.3278） ●浅井忠「武士の山狩」（AN.3279） ●浅井忠「山狩図下画（人物）」（AN.3280） ●浅井忠「山狩図下画（馬）」（AN.3281） ●浅井忠「山狩図下画中」（AN.2659） ●浅井忠「山狩図下画下」（AN.2660） 【第二展示室】 ●オルブリッヒ「第2回ウィーン・ゼツェッシオン展」（AN.3332） ●コロマン・モーザー「第13回ウィーン・ゼツェッシオン展」（AN.3336） ●グスタフ・クリムト「第1回ウィーン・ゼツェッシオン展」（AN.3331） ●コロマン・モーザー「第5回ウィーンゼツェシオン展」（AN.3333） ●アドルフ・ベーム「第8回ウィーン・ゼツェッシオン展」（AN.3334） ●ミュッラー「貞奴（川上貞奴来演）」（AN.2679-31） ●アルフォンス・ミュシャ「椿姫」（AN.3274） ●ボンフィス「1925年巴里万国装飾美術工芸博覧会」（AN.2694-43 / （59）） ●ルイス・コンフォート・ティファニー「ティファニーガラス壷」（AN.1196） ●ルイス・コンフォート・ティファニー「ティファニーガラス壷」（AN.1197） ●ルイス・コンフォート・ティファニー「ティファニーガラス花瓶」（AN.1206） ●作者不詳「煙草盆」（AN.1828） ●ルイス・コンフォート・ティファニー「ティファニーガラス皿」（AN.1193） ●ルイス・コンフォート・ティファニー「ティファニーガラス小壷」（AN.1201） ●ルイス・コンフォート・ティファニー「ティファニーガラス花生」（AN.1202） ●ルイス・コンフォート・ティファニー「ティファニーガラス水差し」（AN.1207） ●ルイス・コンフォート・ティファニー「ティファニーガラス菓子皿」（AN.1208）

期　　間	概　　要
2008.08.04～08.30	●作者不詳「蝋燭立」(AN.1511) ●作者不詳「燭台」(AN.1515) ●作者不詳「壷(硝子製)」(AN.1557) ●オルブリヒ，ヨーゼフ・マリア「イデーン」(AN.3429) ●作者不詳「ダルムシュタット美術家村展覧会」(AN.3435) ●作者不詳「ヴェール・サクルム2」(AN.3670) ●作者不詳「ヴェール・サクルム1」(AN.3713) ●アレクサンドル・コッホ「ダルムシュタット美術家村展覧会カタログ」(AN.3774) ●マーガレット・ビンガム・スティルウェル「ウィリアム・モリスとケルムスコットプレスの影響」(AN.3837) ●ウィリアム・モリス「ウィリアム・モリスのケルムスコット・プレス設立趣意書」(AN.4605) ●作者不詳「銅製インクスタンド」(AN.1066) ●作者不詳「灰盆(銅アシュトレー)」(AN.1068) ●ルイス・コンフォート・ティファニー「ティファニーガラス壷」(AN.1192) ●作者不詳「陶製無艶釉花生」(AN.1338) ●作者不詳「陶製ティーポット」(AN.1369) ●作者不詳「陶製茶器」(AN.1371) ●作者不詳「真鍮張手函」(AN.1485) ●作者不詳「電燈用手燭」(AN.1491) ●作者不詳「蝋燭立(鉄)」(AN.1512) ●作者不詳「蝋燭立」(AN.1513) ●作者不詳「蝋燭立(鉄)」(AN.1514) ●作者不詳「練鉄製蝋燭立」(AN.1525) ●作者不詳「花盛(楕円形)」(AN.1542) ●作者不詳「銅製灰皿」(AN.1665) ●作者不詳「鉢」(AN.1717) ●作者不詳「植木鉢」(AN.1722) ●作者不詳「鉄細工物(葉付木枝形)」(AN.1822) ●作者不詳「鉄製燭台」(AN.1848) ●作者不詳「電気スタンド」(AN.1907) ●作者不詳「電気スタンド」(AN.2457) ●アレクサンドル・コッホ編ベイリー・スコット「室内芸術のマイスター」(AN.3777) 【ホール】 ●R・ド・ヴァレリオ「オペラ『唇を重ねましょう』公演」(AN.2679-15 / (35)) ●ドランシー「ニコラ葡萄酒店」(AN.2679-34 / (35)) ●ジュール・シェレ「ミュゼ・クレヴァン華麗なるパントミーム」(AN.3348) ●作者不詳「中央運転教習所」(AN.3351) ●ファリア「レモン一座公演」(AN.3352) ●ジュール・シェレ「帽子の市」(AN.3355) ●ジュール・シェレ「スケート場バレ・ド・グラース」(AN.3358) ●J・L・ビュレ「機械館，マッチ・コディ」(AN.3361) ●ジョルジュ・ムニエ「ロックス」(AN.3366) ●作者不詳「コンセール・パリジャン会館リシャール主演」(AN.3368) ●H・ダレシ「ヂュヴィーユ自転車」(AN.3370) ●ガストン・マレショ「マリエの花嫁衣装を選ぶことなく結婚するな」(AN.3867) ●A・モーザン「ストラスブール産エドゥアール・アルツナのフォア・グラ」(AN.3868) ●F・M・ヴァン・アッカー「1910年ブリュッセル万国博覧会」(AN.4278) ●作者不詳「夏の嵐」(AN.4817-14 / (52)) ●ルクレフスキ，ステンベルグ兄弟「十月：ロシア革命10周年記念特別制作」(AN.4825-01 / (17)) ●作者不詳「日本版画博覧会」(AN.4838) ●ベルナール・ヴィユモ「コントレックス水」(AN.4840-1 / (3)) ●ベカン「夕刊紙ル・ソワールを読もう」(AN.2679-35 / (35)) ●アルベール・アンドレ・ギョーム「帽子屋『デュリオン』開店」(AN.3339) ●フロッタージュ：藤本康雄，日向進，竹内次男「ユーグ・リベルジェ墓碑 / ランス大聖堂」(AN.4807) ●Ch・ジェスマール「レスリー」(AN.2679-01 / (35)) ●キース・ヴァン・ドンゲン「恵まれない子供のための慈善舞踏会」(AN.2679-05 / (35)) ●ジュール・シェレ「オペラ劇場謝肉祭第2回仮面舞踏会」(AN.3353) ●ジュール・シェレ「バレー・パントマイムロータスの花」(AN.3363) ●ジュール・シェレ「サクソレーヌ灯油」(AN.3347) ●作者不詳「ザ・イブニング・ニューヨーク・ポストを読もう」(AN.3866) ●フィルマン・ブルセ「リュのビスケット」(AN.4919-1 / (9)) ●レム「『すべてのお客様に景品を差し上げます！』プラクリシィ広場百貨店」(AN.5033) ●H・フルニエ「世界中で飲まれている最高級食前酒コーラ」(AN.2679-24 / (35)) ●ベルナール・ヴィユモ「エール・フランス パリー東京間就航」(AN.4878-25 / (36)) ●ジャノエル「コルマール名産，ジャコベール桜桃酒」(AN.2679-11 / (35)) ●ベルナール・ヴィユモ「ペリエ水」(AN.4840-2 / (3)) ●真野岩男「OperaN,2-'84」(AN.3834)
2008.09.16～10.26	【第一展示室】 ●作者不詳「銅製インクスタンド」(AN.1066) ●作者不詳「ブックエンド」(AN.2592) ●作者不詳「桐箱喫煙具」(AN.2595-2) ●浅井忠「山狩図下画上」(AN.2658) ●浅井忠「正岡子規写生図」(AN.2669) ●浅井忠「中沢岩太博士像」(AN.3278) ●浅井忠「武士の山狩」(AN.3279)

期　　間	概　　要
2008.09.16～10.26	●浅井忠「山狩図下画（人物）」（AN.3280） ●浅井忠「山狩図下画（馬）」（AN.3281） ●浅井忠「山狩図下画中」（AN.2659） ●浅井忠「山狩図下画下」（AN.2660） ■TINKER, Edward Larocque「Lafcadio Hearn's American days」（図書館資料 ID : 9851001677） ■ASHFORD, Frederick Charle「Designing for industry」（図書館資料 ID : 9851480975） ■WATT,Robert「Bibliotheca britannica」（図書館資料 ID : 9852335402） ■CHANCELLOR,E.Beresford「The lives of the British architects from William of Wykeham to Sir William Chambers」（図書館資料 ID : 9853352518） ■FALKE,Jakobvon「Aesthetik des Kunstgewerbes」（図書館資料 ID : 9853393438） ■コンディヴィ，アスカニオ「Vita di Michelangelo Bvonarroti pittore scultore architetto e gentiluomo fiorentino pubblicata mentre viueua dal suo scolare 2ed..」（図書館資料 ID : 9853624574） ■AVILER,Augustion-Charlesd'「Cours d'architecture qui comprend les ordres de Vignole」（図書館資料 ID : 9900042967） 【第二展示室】 ●コロマン・モーザー「第5回ウィーンゼツェシオン展」（AN.3333） ●アドルフ・ベーム「第8回ウィーン・ゼツェッシオン展」（AN.3334） ●ミュッラー「貞奴（川上貞奴来演）」（AN.2679-31） ●アルフォンス・ミュシャ「椿姫」（AN.3274） ●ルイス・コンフォート・ティファニー「ティファニーガラス壷」（AN.1196） ●ルイス・コンフォート・ティファニー「ティファニーガラス壷」（AN.1197） ●ルイス・コンフォート・ティファニー「ティファニーガラス花瓶」（AN.1206） ●作者不詳「煙草盆」（AN.1828） ●ルイス・コンフォート・ティファニー「ティファニーガラス皿」（AN.1193） ●ルイス・コンフォート・ティファニー「ティファニーガラス小壷」（AN.1201） ●ルイス・コンフォート・ティファニー「ティファニーガラス花生」（AN.1202） ●ルイス・コンフォート・ティファニー「ティファニーガラス水差し」（AN.1207） ●ルイス・コンフォート・ティファニー「ティファニーガラス菓子皿」（AN.1208） ●作者不詳「蝋燭立」（AN.1511） ●作者不詳「燭台」（AN.1515） ●作者不詳「壷（硝子製）」（AN.1557） ●作者不詳「灰盆（銅アシュトレー）」（AN.1068） ●ルイス・コンフォート・ティファニー「ティファニーガラス壷」（AN.1192） ●作者不詳「陶製無艶釉花生」（AN.1338） ●作者不詳「陶製ティーポット」（AN.1369） ●作者不詳「陶製茶器」（AN.1371） ●作者不詳「真鍮張手函」（AN.1485） ●作者不詳「電燈用手燭」（AN.1491） ●作者不詳「蝋燭立（鉄）」（AN.1512） ●作者不詳「蝋燭立」（AN.1513） ●作者不詳「蝋燭立（鉄）」（AN.1514） ●作者不詳「練鉄製蝋燭立」（AN.1525） ●作者不詳「花盛（楕円形）」（AN.1542） ●作者不詳「銅製灰皿」（AN.1665） ●作者不詳「鉢」（AN.1717） ●作者不詳「植木鉢」（AN.1722） ●作者不詳「鉄細工物（葉付木枝形）」（AN.1822） ●作者不詳「鉄製燭台」（AN.1848） ●作者不詳「電気スタンド」（AN.1907） ●作者不詳「電気スタンド」（AN.2457） ●アレクサンドル・コッホ編ベイリー・スコット「室内芸術のマイスター」（AN.3777） 【ホール】 ●R・ド・ヴァレリオ「オペラ『唇を重ねましょう』公演」（AN.2679-15 / (35)） ●ドランシー「ニコラ葡萄酒店」（AN.2679-34 / (35)） ●ジュール・シェレ「ミュゼ・クレヴァン華麗なるパントミーム」（AN.3348） ●作者不詳「中央運転教習所」（AN.3351） ●ファリア「レモン一座公演」（AN.3352） ●ジュール・シェレ「帽子の市」（AN.3355） ●ジュール・シェレ「スケート場パレ・ド・グラース」（AN.3358） ●J・L・ビュレ「機械館，マッチ・コディ」（AN.3361） ●ジョルジュ・ムニエ「ロックス」（AN.3366） ●作者不詳「コンセール・パリジャン会館リシャール主演」（AN.3368） ●H・ダレシ「ヂュヴィーユ自転車」（AN.3370） ●ガストン・マレショ「マリエの花嫁衣装を選ぶことなく結婚するな」（AN.3867） ●A・モーザン「ストラスブール産エドゥアール・アルツナのフォア・グラ」（AN.3868） ●F・M・ヴァン・アッカー「1910年ブリュッセル万国博覧会」（AN.4278） ●作者不詳「夏の嵐」（AN.4817-14 / (52)） ●ルクレフスキ，ステンベルグ兄弟「十月：ロシア革命10周年記念特別制作」（AN.4825-01 / (17)） ●作者不詳「日本版画博覧会」（AN.4838） ●ベルナール・ヴィユモ「コントレックス水」（AN.4840-1 / (3)） ●ベカン「夕刊紙ル・ソワールを読もう」（AN.2679-35 / (35)） ●アルベール・アンドレ・ギョーム「帽子屋『デュリオン』開店」（AN.3339） ●フロッタージュ：藤本康雄，日向進，竹内次男「ユーグ・リベルジェ墓碑 / ランス大聖堂」（AN.4807） ●Ch・ジェスマール「レスリー」（AN.2679-01 / (35)）

期　　間	概　　要
2008.09.16～10.26	●キース・ヴァン・ドンゲン「恵まれない子供のための慈善舞踏会」(AN.2679-05 / (35)) ●ジュール・シェレ「オペラ劇場謝肉祭第2回仮面舞踏会」(AN.3353) ●ジュール・シェレ「バレー・パントマイムロータスの花」(AN.3363) ●ジュール・シェレ「サクソレーヌ灯油」(AN.3347) ●作者不詳「ザ・イブニング・ニューヨーク・ポストを読もう」(AN.3866) ●フィルマン・ブルセ「リュのビスケット」(AN.4919-1 / (9)) ●レム「『すべてのお客様に景品を差し上げます！』 プラクリシィ広場百貨店」(AN.5033) ●H・フルニエ「世界中で飲まれている最高級食前酒コーラ」(AN.2679-24 / (35)) ●ベルナール・ヴィユモ「エール・フランス パリー東京間就航」(AN.4878-25 / (36)) ●ジャノエル「コルマール名産，ジャコベール桜桃酒」(AN.2679-11 / (35)) ●ベルナール・ヴィユモ「ペリエ水」(AN.4840-2 / (3)) ●真野岩男「OperaN,2-'84」(AN.3834)
2008.11.25～12.26	【第一展示室】 ●浅井忠「山狩図下絵研究」(AN.3282) ●浅井忠「朝顔花蒔絵手箱」(AN.1617) ●浅井忠「山狩図下画上」(AN.2658) ●浅井忠「正岡子規写生図」(AN.2669) ●浅井忠「中沢岩太博士像」(AN.3278) ●浅井忠「武士の山狩」(AN.3279) ●浅井忠「山狩図下画(人物)」(AN.3280) ●浅井忠「山狩図下画(馬)」(AN.3281) ●浅井忠「山狩図下画中」(AN.2659) ●浅井忠「山狩図下画下」(AN.2660) ●浅井忠「梅図花生」(AN.3283) ●浅井忠「七福神蒔絵菓子器」(AN.1620) ●浅井忠「菓子皿」(AN.3442) 【第二展示室】 ●コロマン・モーザー「第5回ウィーンゼツェシオン展」(AN.3333) ●アドルフ・ベーム「第8回ウィーン・ゼツェッシオン展」(AN.3334) ●ミュッラー「貞奴(川上貞奴来演)」(AN.2679-31) ●アルフォンス・ミュシャ「椿姫」(AN.3274) ●ボンフィス「1925年巴里万国装飾美術工芸博覧会」(AN.2694-43 / (59)) ●ルイス・コンフォート・ティファニー「ティファニーガラス壷」(AN.1196) ●ルイス・コンフォート・ティファニー「ティファニーガラス壷」(AN.1197) ●ルイス・コンフォート・ティファニー「ティファニーガラス花瓶」(AN.1206) ●ルイス・コンフォート・ティファニー「ティファニーガラス皿」(AN.1193) ●ルイス・コンフォート・ティファニー「ティファニーガラス小壷」(AN.1201) ●ルイス・コンフォート・ティファニー「ティファニーガラス花生」(AN.1202) ●ルイス・コンフォート・ティファニー「ティファニーガラス水差し」(AN.1207) ●ルイス・コンフォート・ティファニー「ティファニーガラス菓子皿」(AN.1208) ●作者不詳「蝋燭立」(AN.1511) ●作者不詳「燭台」(AN.1515) ●作者不詳「壷(硝子製)」(AN.1557) ●作者不詳「銅製インクスタンド」(AN.1066) ●作者不詳「灰盆(銅アシュトレー)」(AN.1068) ●ルイス・コンフォート・ティファニー「ティファニーガラス壷」(AN.1192) ●作者不詳「陶製無艶釉花生」(AN.1338) ●作者不詳「陶製ティーポット」(AN.1369) ●作者不詳「陶製茶器」(AN.1371) ●作者不詳「真鍮張手函」(AN.1485) ●作者不詳「電燈用手燭」(AN.1491) ●作者不詳「蝋燭立(鉄)」(AN.1512) ●作者不詳「蝋燭立」(AN.1513) ●作者不詳「蝋燭立(鉄)」(AN.1514) ●作者不詳「練鉄製蝋燭立」(AN.1525) ●作者不詳「花盛(楕円形)」(AN.1542) ●作者不詳「銅製灰皿」(AN.1665) ●作者不詳「鉢」(AN.1717) ●作者不詳「植木鉢」(AN.1722) ●作者不詳「鉄細工物(葉付木枝形)」(AN.1822) ●作者不詳「鉄製燭台」(AN.1848) ●作者不詳「電気スタンド」(AN.1907) ●作者不詳「電気スタンド」(AN.2457) ●アレクサンドル・コッホ編ベイリー・スコット「室内芸術のマイスター」(AN.3777) 【ホール】 ●R・ド・ヴァレリオ「オペラ『唇を重ねましょう』公演」(AN.2679-15 / (35)) ●ドランシー「ニコラ葡萄酒店」(AN.2679-34 / (35)) ●ジュール・シェレ「ミュゼ・クレヴァン華麗なるパントミーム」(AN.3348) ●作者不詳「中央運転教習所」(AN.3351) ●ファリア「レモン一座公演」(AN.3352) ●ジュール・シェレ「帽子の市」(AN.3355) ●ジュール・シェレ「スケート場パレ・ド・グラース」(AN.3358) ●J・L・ビュレ「機械館，マッチ・コディ」(AN.3361) ●ジョルジュ・ムニエ「ロックス」(AN.3366)

期　　間	概　　要
2008.11.25～12.26	●作者不詳「コンセール・パリジャン会館リシャール主演」(AN.3368) ●H・ダレシ「ヂュヴィーユ自転車」(AN.3370) ●ガストン・マレショ「マリエの花嫁衣装を選ぶことなく結婚するな」(AN.3867) ●A・モーザン「ストラスブール産エドゥアール・アルツナのフォア・グラ」(AN.3868) ●F・M・ヴァン・アッカー「1910年ブリュッセル万国博覧会」(AN.4278) ●作者不詳「夏の嵐」(AN.4817-14 / (52)) ●ルクレフスキ，ステンベルグ兄弟「十月：ロシア革命10周年記念特別制作」(AN.4825-01 / (17)) ●作者不詳「日本版画博覧会」(AN.4838) ●ベルナール・ヴィユモ「コントレックス水」(AN.4840-1 / (3)) ●ベカン「夕刊紙ル・ソワールを読もう」(AN.2679-35 / (35)) ●アルベール・アンドレ・ギョーム「帽子屋『デュリオン』開店」(AN.3339) ●フロッタージュ：藤本康雄，日向進，竹内次男「ユーグ・リベルジェ墓碑 / ランス大聖堂」(AN.4807) ●Ch・ジェスマール「レスリー」(AN.2679-01 / (35)) ●キース・ヴァン・ドンゲン「恵まれない子供のための慈善舞踏会」(AN.2679-05 / (35)) ●ジュール・シェレ「オペラ劇場謝肉祭第2回仮面舞踏会」(AN.3353) ●ジュール・シェレ「バレー・パントマイムロータスの花」(AN.3363) ●ジュール・シェレ「サクソレーヌ灯油」(AN.3347) ●作者不詳「ザ・イブニング・ニューヨーク・ポストを読もう」(AN.3866) ●ジャノエル「コルマール名産，ジャコベール桜桃酒」(AN.2679-11 / (35)) ●ベルナール・ヴィユモ「ペリエ水」(AN.4840-2 / (3)) ●真野岩男「OperaN,2-'84」(AN.3834)
2009.01.19～02.14	【ホール】 ●フィルマン・ブルセ「リュのビスケット」(AN.4919-1 / (9)) ●レム「『すべてのお客様に景品を差し上げます！』プラクリシィ広場百貨店」(AN.5033) ●ベルナール・ヴィユモ「エール・フランスパリー東京間就航」(AN.4878-25 / (36)) ●レーデル「『流浪の芸術家』上演，於ムーラン・ルージュ」(AN.2671) ●シャルル・ジェスマール「ミスタンゲット / ムーラン・ルージュ / 1926年」(AN.5113-68 / (70))
2009.03.23～05.01	【第一展示室】 ●浅井忠「山狩図下画上」(AN.2658) ●浅井忠「正岡子規写生図」(AN.2669) ●浅井忠「中沢岩太博士像」(AN.3278) ●浅井忠「武士の山狩」(AN.3279) ●浅井忠「山狩図下画(人物)」(AN.3280) ●浅井忠「山狩図下画(馬)」(AN.3281) ●浅井忠「山狩図下画中」(AN.2659) ●浅井忠「山狩図下画下」(AN.2660) ●浅井忠「梅図花生」(AN.3283) ●浅井忠「七福神蒔絵菓子器」(AN.1620) ●浅井忠「菓子皿」(AN.3442) ■浅井忠「鬼ヶ島」(寄託品) 【第二展示室】 ●コロマン・モーザー「第5回ウィーンゼツェシオン展」(AN.3333) ●アドルフ・ベーム「第8回ウィーン・ゼツェッシオン展」(AN.3334) ●ミュッラー「貞奴(川上貞奴来演)」(AN.2679-31) ●アルフォンス・ミュシャ「椿姫」(AN.3274) ●ルイス・コンフォート・ティファニー「ティファニーガラス皿」(AN.1193) ●ルイス・コンフォート・ティファニー「ティファニーガラス小壷」(AN.1201) ●ルイス・コンフォート・ティファニー「ティファニーガラス花生」(AN.1202) ●ルイス・コンフォート・ティファニー「ティファニーガラス水差し」(AN.1207) ●ルイス・コンフォート・ティファニー「ティファニーガラス菓子皿」(AN.1208) ●作者不詳「蝋燭立」(AN.1511) ●作者不詳「燭台」(AN.1515) ●作者不詳「壷(硝子製)」(AN.1557) ●作者不詳「銅製インクスタンド」(AN.1066) ●作者不詳「灰盆(銅アシュトレー)」(AN.1068) ●ルイス・コンフォート・ティファニー「ティファニーガラス壷」(AN.1192) ●作者不詳「陶製無艶釉花生」(AN.1338) ●作者不詳「陶製ティーポット」(AN.1369) ●作者不詳「陶製茶器」(AN.1371) ●作者不詳「真鍮張手函」(AN.1485) ●作者不詳「電燈用手燭」(AN.1491) ●作者不詳「蝋燭立(鉄)」(AN.1512) ●作者不詳「蝋燭立」(AN.1513) ●作者不詳「蝋燭立(鉄)」(AN.1514) ●作者不詳「練鉄製蝋燭立」(AN.1525) ●作者不詳「花盛(楕円形)」(AN.1542) ●作者不詳「銅製灰皿」(AN.1665) ●作者不詳「鉢」(AN.1717) ●作者不詳「植木鉢」(AN.1722) ●作者不詳「鉄細工物(葉付木枝形)」(AN.1822) ●作者不詳「鉄製燭台」(AN.1848) ●作者不詳「電気スタンド」(AN.1907) ●作者不詳「電気スタンド」(AN.2457)

期　　間	概　　要
2009.03.23～05.01	●アレクサンドル・コッホ編ベイリー・スコット「室内芸術のマイスター」(AN.3777) ●作者不詳「引き手金具見本」(AN.1267) ●作者不詳「階段用絨緞押え棒の見本」(AN.1268) ●作者不詳「引き手金具フックの見本」(AN.1272-1 / (6)) ●作者不詳「引き手金具フックの見本」(AN.1272-2 / (6)) ●作者不詳「引き手金具フックの見本」(AN.1272-5 / (6)) ●モリス商会「室内装飾見本帳」(AN.4604) 【ホール】 ●ベカン「夕刊紙ル・ソワールを読もう」(AN.2679-35 / (35)) ●アルベール・アンドレ・ギョーム「帽子屋『デュリオン』開店」(AN.3339) ●フロッタージュ：藤本康雄，日向進，竹内次男「ユーグ・リベルジェ墓碑 / ランス大聖堂」(AN.4807) ●Ch・ジェスマール「レスリー」(AN.2679-01 / (35)) ●キース・ヴァン・ドンゲン「恵まれない子供のための慈善舞踏会」(AN.2679-05 / (35)) ●ジュール・シェレ「オペラ劇場謝肉祭第2回仮面舞踏会」(AN.3353) ●ジュール・シェレ「バレー・パントマイムロータスの花」(AN.3363) ●ジュール・シェレ「サクソレーヌ灯油」(AN.3347) ●作者不詳「ザ・イブニング・ニューヨーク・ポストを読もう」(AN.3866) ●フィルマン・ブルセ「リュのビスケット」(AN.4919-1 / (9)) ●レム「『すべてのお客様に景品を差し上げます！』プラクリシィ広場百貨店」(AN.5033) ●ベルナール・ヴィユモ「エール・フランスパリー東京間就航」(AN.4878-25 / (36)) ●レーデル「『流浪の芸術家』上演，於ムーラン・ルージュ」(AN.2671) ●シャルル・ジェスマール「ミスタンゲット / ムーラン・ルージュ / 1926年」(AN.5113-68 / (70))

名　　称	概　　要
「裂地を辿る－京都工芸繊維大学美術工芸資料館館蔵染織資料の初公開」（2008.03.24～05.31）	●「小花唐草文様暹邏（シャム）更紗裂」（AN.0029） ●「阿蘭陀輸入品古裂地見本帳」（AN.0071） ●「書更紗手鑑」（AN.0086） ●「紅毛舩端切本帳」（AN.0090） ●「波濤龍文様綴錦の寄せ裂装飾幕」（AN.0374） ●「縹地波濤龍文様紗刺し龍袍裂」（AN.0387） ●「羅織九條袈裟－赤地雲模様」（AN.0433） ●「カシミア裂－段織小柄模様」（AN.0457） ●「龍に蜀江　天蓋など4枚一組の内黄地紗綾形に波濤雲龍文様綴錦裂」（AN.0527-2） ●「茶緑地蓮花唐草文様羅金裂」（AN.0566-ロ） ●「紺地蓮花唐草文様羅金裂」（AN.0566-ハ） ●「緋地牡丹唐草文様銀襴裂」（AN.0566-ニ） ●「紅地牡丹唐草文様錦裂」（AN.0566-ホ） ●「紅地牡丹唐草文様錦裂」（AN.0566-ヘ） ●「紅地小花間道文様緞子裂」（AN.0566-リ） ●「紅地蜀江形大丸文様錦裂」（AN.0566-ヌ＆B-c-4） ●「紅地蜀江文様錦裂」（AN.0566-ワ） ●「茶地牡丹唐草に瑞雲文様羅地印金裂」（AN.0566-カ） ●「緋色地牡丹唐草文様金襴織裂地」（AN.0566-タ） ●「古代裁手鑑」（AN.2678） ●「黄地牡丹唐草文様金襴裂」（A-a-3-1） ●「雷文地に向龍火炎宝珠文様金襴裂」（A-c-1-5） ●「紺地波濤雲龍文様繻珍錦裂」（A-c-8） ●「緋色地牡丹唐草文様金襴織裂地」（A-f-23） ●「縞織物裂地」（B-d-18） ●「白茶色地結束紐文様緞子織裂地」（D-a-1） ●「紫色羅地牡丹唐草文様印金裂地」（H-3） ●「紫色牡丹唐草文様印金裂地」（H-5） ●「茶地獅子に八宝文様天鵞絨紋織裂地」（J-3） ●「白色繻子地樹花に三光鳥文様刺繍裂地」（K-8） ●「紅色繻子地雲鶴文様刺繍飾布裂地」（K-12） ●「紺色地龍波濤文様綴織裂地」（G-1） ●「匹田縫裂－菊松竹梅に宝尽くし縫」（AN.0106） ●「宝相華唐草文様描更紗裂」（AN.0107） ●「裂地交張二枚折屏風」（AN.0201） ●「白地梅に鳥兜模様裂」（AN.0395） ●「しじら縮緬に藤の打敷」（AN.0396&0339） ●「ヒワ縮緬に縫打敷」（AN.0415） ●「繍の打敷－撫子模様」（AN.0416） ●「紫陽花と歌文様七條袈裟及横被」（AN.0423） ●「蓮に梵字縫」（AN.0486） ●「黄色松皮菱匹田裂－墨画四季の草花図」（AN.0524） ●「綸子打敷－櫻に紫の縫」（AN.0525） ●「赤地亀甲抱向鷹羽文様唐織裂」（AN.0529-1,2） ●「紅白締切に蝶桐唐草文様唐織裂」（AN.0529-3） ●「淡赤地菊唐草文様唐織裂」（AN.0529-4） ●「赤地梅文様唐織裂」（AN.0529-8） ●「赤地菊桐に亀甲文様唐織裂」（AN.0529-12&C-b-7） ●「赤地重ね亀甲繋ぎ文様唐織裂」（AN.0529-13） ●「白地菊文繍小袖裂」（AN.0529-14） ●「切りばめ文様紋織」（AN.0529-15） ●「琉球紅型染裂」（AN.0546） ●「萌葱地入子菱に菊唐草（大内菱）文様唐織裂」（AN.0566-ト） ●「紅地山道に鶴丸文様唐織裂」（AN.0566-チ） ●「萌葱紅地唐花円文様錦」（AN.0566-ル） ●「紅地若松文様唐織裂」（AN.0566-ヲ） ●「紫地菊に御所車顕文紗」（AN.0566-ヨ） ●「茶色麻地籠目に桜花文様帷子振袖裂」（AN.0780） ●「紋綸子（時色菊立枠）打敷」（AN.0848） ●「元禄式貝箱模様帛紗」（AN.1552） ●「萌葱地毘沙門亀甲文様錦織裂地」（A-d-7） ●「段に作土花兎文様錦織裂地」（A-j-1） ●「墨文様錦織裂地」（A-j-15） ●「緞子紋織裂地」（B-d-19） ●「萌葱地牡丹唐草文様唐織裂」（C-a-3） ●「萌葱地檜垣に牡丹唐草文様唐織裂」（C-a-7） ●「絹縞織物裂地」（E-a-4） ●「浅葱色地立涌に笹龍胆文様刺繍能装束裂地」（H-6） ●「練絹地桐に椿海松穂文様刺繍裂地（幡仕様）」（K-1） ●「山茶花に尾長鳥文様竹屋町刺繍裂地」（K-9） ●「黒地に波文と葦小花刺繍」（M-3） ●「染色標本（Samples of Textile Printing on Silk and Cotton Cloth byⅢYear Students of D. Dyeing）」（AN.0026） ●「友禅染標本帖」（AN.0038） ●「友禅染標本帖」（AN.0039）

名　　称	概　　要
「裂地を辿る－京都工芸繊維大学美術工芸資料館館蔵染織資料の初公開」 (2008.03.24～05.31)	●「絞・板締め及友禅標本帖」(AN.0040) ●「絹裂地帖」(AN.00146) ●「染織標本帖」(AN.00148) ●「第五回内国勧業博覧会記念染織物裂地集」(AN.0151) ●「着尺裂地帖」(AN.0152) ●「帯裂地帖」(AN.0153) ●「雑織物裂地帖」(AN.0154) ●「織物標本帖」(AN.0199) ●「織物標本」(AN.0200) ●「板燕子花模様厚」(AN.0482) ●「壁布(天鵞絨大柄草花文様)」(AN.0744) ●「窓掛(綴錦地)御簾と梅に鶯の図」(AN.0824-3, 4) ●「秩父宮殿下御成年式服裂地帖・図案集(軸)・加工仕様書」(AN.2517) ●「麒麟鳳凰ローケツ染め屏風」(AN.9999(仮)) ●「捺染標本帖」(AN.0012) ●「捺染裂地帖(毛織及絹綿布類)」(AN.0018) ●「染色整理標本」(AN.0019) ●「染色整理標本」(AN.0023) ●「捺染標本帖」(AN.0024) ●「染色標本帖」(AN.0025) ●「染色標本帖(捺染模様木綿手巾類)」(AN.0028) ●「佛國捺染模様綿布衣服専用地」(AN.0043) ●「佛國捺染模様綿布襯衣専用地」(AN.0044) ●「英國捺染模様綿布」(AN.0045) ●「毛織捺染模様衣服地」(AN.0048) ●「捺染模様絹布」(AN.0049) ●「綿フランネル更紗形」(AN.0055) ●「佛國捺染模様絹布類標本」(AN.0085) ●「染織見本布帖 FAGON MODERNE」(AN.0111) ●「佛國製織物裂地帖」(AN.0143) ●「リボン裂地帖」(AN.0159) ●「佛國製毛綿絹交織物裂地帖」(AN.0174) ●「佛國製洋服裂地帖(絹布及毛織類)」(AN.0180) ●「絹製リボン(裂帖)」(AN.0337) ●「婦人服地絹布類裂　クロード・フレール」(AN.0608) ●「図案標本(織物地)」(AN.0825) ●「椅子張地-銀色地に［幾何学？］模様」(AN.1090) ●「椅子張地-水色地に茶の草花［立］模様」(AN.1091) ●「椅子張地-薄紫地に［幾何学？の］地紋」(AN.1093) ●「椅子張地-洗朱色［に草花の地紋］」(AN.1094) 裂地を辿る －京都工芸繊維大学美術 工芸資料館館蔵染色資料の初公開
「美術工芸資料館コレクション展Ⅰ」 (2008.05.04～08.30)	第Ⅰ展示室「武将の装い」 ●「大鎧」(AN.1555) ●「紺糸威具足」(AN.1443) ●「緋色威具足」(AN.1444) ●「白毛兜」(AN.1140) ●「梨子地葵紋散鞍」(AN.1447-6) ●「梨子地葵紋散鐙」(AN.1447-5) ●「朱漆塗桐文蒔絵鞍」(AN.1655-1) ●「朱漆塗桐文蒔絵鐙」(AN.1655-2) ●「青貝葡萄模様鞍」(AN.835) ●「銀鯉象眼入鉄鐙」(AN.809) ●「虫尽縁頭」(AN.1773) ●「仁王像縁頭」(AN.1785) ●「犬張子象眼入縁頭」(AN.1763) ●「唐山水透彫(大・小)」(AN.0807) ●「虎ニ人物鍔」(AN.1767) ●「山水象嵌入鍔(大・小)」(AN.1768) ●「馬具絵巻」(AN.3483) 第Ⅱ展示室「オリンピック・ポスター」 ●「第8回パリ大会、1924年」(AN.2679-22) ●「第11回ベルリン大会、1936年」(AN.2694-41) ●「第15回ヘルシンキ大会、1952年」(AN.5235-1) ●「オスロ冬季大会、1952年」(AN.5235-2) ●「第17回ローマ大会、1960年」(AN.5028) ●「第18回東京大会、1964年」(AN.3822-1) ●「第18回東京大会、1964年」(AN.3822-2) ●「第18回東京大会、1964年」(AN.3822-3) ●「第18回東京大会、1964年」(AN.3822-4) ●「第19回メキシコ大会、1968年」(AN.4827-1) ●「札幌冬季大会、1972年」(AN.4841-16) ●「札幌冬季大会、1972年」(AN.4841-17) ●「札幌冬季大会、1972年」(AN.4841-18) ●「札幌冬季大会、1972年」(AN.4841-19) ●「インスブルック冬季大会、1976年」(AN.5031-2)

名　　称	概　　要
「美術工芸資料館コレクション展Ⅰ」 (2008.05.04～08.30)	●「長野冬季大会、1998年」 ●「長野冬季大会、1998年」 ●「長野冬季大会、1998年」 第Ⅲ展示室「モダンチェアー」 ●アンネ・ヤコブセン「椅子モデル No.3317「エッグ」」(AN.2703) ●ハンス・J・ワーグナー「椅子 No.501」(AN.2714) ●アルヴァ・アールト「肘掛椅子モデル No.406」(AN.3674) ●アルヴァ・アールト「肘掛椅子モデル No.41「パイミオ」」(AN.3675) 第Ⅳ展示室「白髪一雄」 ●「[無題]」(AN.2720) ●「[無題]」(AN.2862) ●「三身」(AN.3031) ●「チャクラ」(AN.3032) ●「浄 I」(AN.3033) ●「[無題]」(AN.3034) ●「苦行」(AN.3036) ●「道心」(AN.3037) ●「蓮華」(AN.3038) ●「[無題]」(AN.3039) ●「執炎」(AN.3040) ●「天上」(AN.3041) ●「彩紅」(AN.3043) ●「阿修羅」(AN.3044) ●「白い作品」(AN.3045) ●「貞宗」(AN.3046) ●「[無題]」(AN.3048) ●「[無題]」(AN.3114) ●「紫輪」(AN.3163) ●「悉地」(AN.3164) ●「[無題]」(AN.3165) ●「空輪」(AN.3169) ●「青輪」(AN.3170) ●「無明」(AN.3171)
「エクスリブリスの世界展ー書物を巡る密かな喜びー」 (2008.09.16～10.26)	●(AN.5198-01-053)　●(AN.5198-02-015)　●(AN.5198-02-055)　●(AN.5198-03-038) ●(AN.5198-03-123)　●(AN.5198-04-052)　●(AN.5198-04-053)　●(AN.5198-04-066) ●(AN.5198-04-067)　●(AN.5198-06-001)　●(AN.5198-06-002)　●(AN.5198-06-066) ●(AN.5198-07-076)　●(AN.5198-07-081)　●(AN.5198-07-095)　●(AN.5198-07-098) ●(AN.5198-07-119)　●(AN.5198-07-120)　●(AN.5198-07-128)　●(AN.5198-08-069) ●(AN.5198-08-088)　●(AN.5198-08-090)　●(AN.5198-08-091)　●(AN.5198-09-001) ●(AN.5198-09-005)　●(AN.5198-09-077)　●(AN.5198-09-123)　●(AN.5198-10-073) ●(AN.5198-10-074)　●(AN.5198-10-075)　●(AN.5198-10-076)　●(AN.5198-11-058) ●(AN.5198-11-059)　●(AN.5198-12-004)　●(AN.5198-12-009)　●(AN.5198-12-019) ●(AN.5198-12-039)　●(AN.5198-12-079)　●(AN.5198-12-081)　●(AN.5198-12-091) ●(AN.5198-13-092)　●(AN.5198-14-021)　●(AN.5198-14-046)　●(AN.5198-14-078) ●(AN.5198-14-081)　●(AN.5198-15-002)　●(AN.5198-15-031)　●(AN.5198-15-043) ●(AN.5198-15-068)　●(AN.5198-15-097)　●(AN.5198-16-016)　●(AN.5198-16-023) ●(AN.5198-16-028)　●(AN.5198-16-037)　●(AN.5198-16-049)　●(AN.5198-16-055) ●(AN.5198-16-056)　●(AN.5198-16-078)　●(AN.5198-17-025)　●(AN.5198-17-026) ●(AN.5198-17-059)　●(AN.5198-17-06)　●(AN.5198-17-068)　●(AN.5198-18-014) ●(AN.5198-18-015)　●(AN.5198-18-030)　●(AN.5198-18-053)　●(AN.5198-18-060) ●(AN.5198-18-061)　●(AN.5198-18-067)　●(AN.5198-18-090)　●(AN.5198-18-097) ●(AN.5198-18-098)　●(AN.5198-18-099)　●(AN.5198-19-037)　●(AN.5198-19-045) ●(AN.5198-19-046)　●(AN.5198-19-060)　●(AN.5198-20-027)　●(AN.5198-20-038) ●(AN.5198-20-068)　●(AN.5198-21-002)　●(AN.5198-21-039)　●(AN.5198-21-096) ●(AN.5198-22-017)　●(AN.5198-22-035)　●(AN.5198-22-036)　●(AN.5198-22-037) ●(AN.5198-22-038)　●(AN.5198-22-040)　●(AN.5198-22-041)　●(AN.5198-22-047) ●(AN.5198-22-084)　●(AN.5198-22-085)　●(AN.5198-22-090)　●(AN.5198-24-028) ●(AN.5198-25-022)　●(AN.5198-25-063)　●(AN.5198-25-120)　●(AN.5198-25-134) ●(AN.5198-26-074)　●(AN.5198-28-062)　●(AN.5198-30-016)　●(AN.5198-30-028) ●(AN.5198-30-062)　●(AN.5198-30-063)　●(AN.5198-30-064)　●(AN.5198-30-065) ●(AN.5198-30-100)　●(AN.5198-30-101)　●(AN.5198-31-003)　●(AN.5198-31-033) ●(AN.5198-31-043)　●(AN.5198-31-077)　●(AN.5198-31-119)　●(AN.5198-32-008) ●(AN.5198-32-009)　●(AN.5198-32-021)　●(AN.5198-32-022)　●(AN.5198-32-028) ●(AN.5198-32-029)　●(AN.5198-32-050)　●(AN.5198-32-077)　●(AN.5198-32-079) ●(AN.5198-32-134)　●(AN.5198-33-044)　●(AN.5198-33-085)　●(AN.5198-34-010) ●(AN.5198-34-034)　●(AN.5198-34-035)　●(AN.5198-34-039)　●(AN.5198-34-042) ●(AN.5198-34-060)　●(AN.5198-34-101)　●(AN.5198-34-106)　●(AN.5198-35-016) ●(AN.5198-35-018)　●(AN.5198-35-034)　●(AN.5198-35-035)　●(AN.5198-35-038) ●(AN.5198-35-075)　●(AN.5198-35-078)　●(AN.5198-35-082)　●(AN.5198-36-084) ●(AN.5198-37-046)　●(AN.5198-37-080)　●(AN.5198-37-081)　●(AN.5198-37-111) ●(AN.5198-38-004)　●(AN.5198-38-021)　●(AN.5198-38-022)　●(AN.5198-38-121) ●(AN.5198-38-122)　●(AN.5198-39-007)　●(AN.5198-39-053)　●(AN.5198-39-066) ●(AN.5198-39-081)　●(AN.5198-39-082)　●(AN.5198-40-009)　●(AN.5198-40-010) ●(AN.5198-40-023)　●(AN.5198-40-040)　●(AN.5198-40-047)　●(AN.5198-40-052)

名　　称	概　　要
「エクスリブリスの世界展ー書物を巡る密かな喜びー」 （2008.09.16～10.26）	●（AN.5198-40-110）　●（AN.5198-41-037）　●（AN.5198-41-096）　●（AN.5198-41-109） ●（AN.5198-42-013）　●（AN.5198-43-023）　●（AN.5198-43-090）　●（AN.5198-41-109） ●（AN.5198-42-013）　●（AN.5198-43-023）　●（AN.5198-43-090）　●（AN.5198-43-102） ●（AN.5198-43-105）　●（AN.5198-43-106）　●（AN.5198-44-003）　●（AN.5198-44-013） ●（AN.5198-44-048）　●（AN.5198-44-116）　●（AN.5198-44-117）　●（AN.5198-44-120） ●（AN.5198-44-154）　●（AN.5198-45-024）　●（AN.5198-45-043）　●（AN.5198-45-078） ●（AN.5198-45-124）　●（AN.5198-46-005）　●（AN.5198-46-040）　●（AN.5198-46-048） ●（AN.5198-46-074）　●（AN.5198-46-100）　●（AN.5198-46-118）　●（AN.5198-47-061） ●（AN.5198-48-007）　●（AN.5198-48-073）　●（AN.5198-49-088）　●（AN.5198-51-001） ●（AN.5198-51-014）　●（AN.5198-51-023）　●（AN.5198-51-100）　●（AN.5198-52-051） ●（AN.5198-52-067）　●（AN.5198-56-056）　●（AN.5198-58-017）　●（AN.5198-58-039） ●（AN.5198-58-041）　●（AN.5198-59-005）　●（AN.5198-59-094）　●（AN.5198-59-105） ●（AN.5198-60-062）　●（AN.5198-60-118）　●（AN.5198-60-125）　●（AN.5198-61-056） ●（AN.5198-61-061）　●（AN.5198-62-004）　●（AN.5198-63-109）　●（AN.5198-65-002） ●（AN.5198-65-004）　●（AN.5198-67-015）　●（AN.5198-70-011）　●（AN.5198-71-099） ●（AN.5198-71-103）　●（AN.5198-72-022）　●（AN.5198-72-023）　●（AN.5198-73-067） ●（AN.5198-74-003）　●（AN.5198-74-010）　●（AN.5198-75-047）　●（AN.5198-75-078） ●（AN.5198-76-021）　●（AN.5198-76-063）　●（AN.5198-77-125）　●（AN.5198-77-126） ●（AN.5198-77-127）　●（AN.5198-78-089）　●（AN.5198-79-008）　●（AN.5198-80-059） ●（AN.5198-80-120）　●（AN.5198-81-007）　●（AN.5198-81-144）　●（AN.5198-82-031） ●（AN.5198-82-043）　●（AN.5198-82-047）　●AN.5198-83-008）　●（AN.5198-83-009） ●（AN.5198-83-129）　●（AN.5198-84-126）　●（AN.5198-85-074）　●（AN.5198-87-005） ●（AN.5198-87-060）　●（AN.5198-87-061）　●（AN.5198-87-104）　●（AN.5198-88-010） ●（AN.5198-90-094）　●（AN.5198-90-151）　●（AN.5198-91-005）　●（AN.5198-91-039） ●（AN.5198-91-041）　●（AN.5198-91-045）　●（AN.5198-91-056）　●（AN.5198-91-083） ●（AN.5198-91-095）　●（AN.5198-91-153）　●（AN.5198-92-016）　●（AN.5198-92-017） ●（AN.5198-92-106）　●（AN.5198-92-108）　●（AN.5198-93-013）　●（AN.5198-93-024） ●（AN.5198-93-025）　●（AN.5198-93-026）　●（AN.5198-93-080）　●（AN.5198-93-258） ●（AN.5198-94-004）　●（AN.5198-94-032）　●（AN.5198-94-033）　●（AN.5198-94-051） ●（AN.5198-94-079）　●（AN.5198-94-080）　●（AN.5198-94-222）　●（AN.5198-95-021） ●（AN.5198-95-192）　●（AN.5198-95-216）　●（AN.5198-96-074）　●（AN.5198-96-084） ●（AN.5198-96-093）　●（AN.5198-96-121）　●（AN.5198-96-153）　●（AN.5198-96-173） ●（AN.5198-96-183）　●（AN.5198-96-226）　●（AN.5198-97-005）　●（AN.5198-97-020） ●（AN.5198-97-031）　●（AN.5198-97-040）　●（AN.5198-97-094） ●（AN.5198-97-203）　●（AN.5198-98-034）　●（AN.5198-98-048） ●（AN.5198-98-051）　●（AN.5198-98-112）　●（AN.5198-99-049） ●（AN.5198-99-050）　●（AN.5198-99-062）　●（AN.5198-99-063） ●（AN.5198-99-093）　●（AN.5198-99-097）　●（AN.5198-99-098） ●（AN.5198-99-109）　●（AN.5198-99-110）　●（AN.5198-25-111） Schiaerren Harry ●（AN.5198-01-045）　●（AN.5198-07-117）　●（AN.5198-08-080） ●（AN.5198-13-013）　●（AN.5198-13-014）　●（AN.5198-13-015） ●（AN.5198-13-017）　●（AN.5198-13-018）　●（AN.5198-14-041） ●（AN.5198-14-042）　●（AN.5198-14-096）　●（AN.5198-16-092） ●（AN.5198-19-026）　●（AN.5198-19-048）　●（AN.5198-22-033） ●（AN.5198-22-034）　●（AN.5198-23-006）　●（AN.5198-28-053） ●（AN.5198-31-064）　●（AN.5198-34-043）　●（AN.5198-35-036） ●（AN.5198-35-037）　●（AN.5198-35-038）　●（AN.5198-37-043） ●（AN.5198-37-091）　●（AN.5198-39-002）　●（AN.5198-40-064） ●（AN.5198-41-043）　●（AN.5198-41-044）　●（AN.5198-45-090） ●（AN.5198-51-007）　●（AN.5198-94-040） 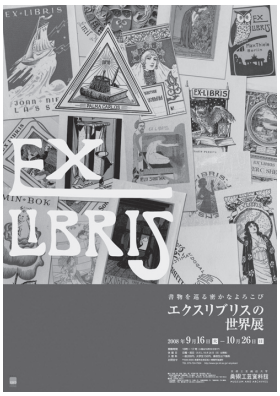 エクスリブリスの世界展 ー書物を巡る密かな喜びー
「第10回村野藤吾建築設計図展 ーアンビルト・ムラノー」 （2008.011.25～12.26）	ダンスホール ●「配置図」（AN.4958-64）●「1階平面図」（AN.4958-63）●「正面立面図」（AN.4958-69）●「断面図」（AN.4958-70） 大阪メトロポリタンホテル ●「1階平面図」（AN.5178-56）●「2階平面図」（AN.5178-57）●「基準階（3,4,5階）」（AN.5178-58）●「6階平面図」（AN.5178-59）●「正面立面及びパース」（AN.5178-47）●「正面・側面立面図及びパース」（AN.5178-46）●「立面スタディ」（AN.5178-71）●「立面スタディ」（AN.5178-73）●「立面スタディ及びスケッチパース」（AN.5178-69）●「立面スタディ」（AN.5178-68） 西川商店 ●「1階平面図」（AN.5077-70）●「地下1階平面図」（AN.5077-65）●「正面及背面図」（AN.5077-82）●「断面図」（AN.5077-66）●「側面図」（AN.5077-52）●「側面図」（AN.5077-83）●「正面側面矩計図」（AN.5077-84）●「1階平面図」（AN.5077-78） 大丸元町食堂 ●断面図〈37年案〉」（＃050-B-7）●立面図〈37年案〉」（＃050-B-4）●詳細図〈38年案〉」（AN.4970-1）●正面及側面矩計図〈37年案〉」（＃050-B-15）●詳細図〈38年案〉」（AN.4970-5）●各階平面図〈38年案〉」（AN.4970-6） 中山製鋼所附属病院 ●「正立面図（第1次案」（Ⅱ-016-A-38）●「断面図」（Ⅱ-016-A-41）●「4.5階平面図（第2次案）」（Ⅱ-016-A-49）●「1階平面図（第2次案）」（Ⅱ-016-A-45）●「正立面図（一部展開図）（第2次案）」（Ⅱ-016-A-55）●「北側立面図」（Ⅱ-016-A-54）●「断面図」（Ⅱ-016-A-51）●「正面入口並主要階矩計図（第2次案）」（Ⅱ-016-A-52）●「1階平面図（第3次案）」（Ⅱ-016-A-44）●「平面図（地下室）」（Ⅱ-016-A-42） 宇部ゴルフクラブハウス ●「宇部ゴルフクラブ舎」（I-015-H-1）●「断面図」（I-015-H-7）●「南側立面図」（I-015-H-5）●「西側立面図」（I-015-H-6）●「地階平面図」（I-015-H-4）●「一階平面図」（I-015-H-3） 橿原丸 ●「1st.CL VERAN.DAH CEILING PLAN.」（AN.4952-41）●「1st.CL VERAN.DAH FLLOR CEILEING PLAN.」（AN.4952-38）●「1st.CL VERAN.DAH DIMENSION PLAN.」（AN.4952-40）●「2nd.CL SMOKING RM DIMENSION PLAN.」

名　　称	概　　要
「第10回村野藤吾建築設計図展 ーアンビルト・ムラノー」 (2008.011.25～12.26)	(AN.4952-44)●「一等ベランダ天井間接照明廻り原寸図」(AN.4952-52)●「一等ベランダ窓つき柱型原寸図」(AN.4952-53)●「1st.CL VERAN.DA DIMENSION PLAN.」(AN.4952-39)●「2nd.CL SMOKING RM DIMENTION PLAN.」(AN.4952-43)●「2nd.CL SMOKING RM CEILEING PLAN.」(AN.4952-45)●「2nd.CL SMOKING RM FLLOR PLAN.」(AN.4952-42)●「一等スモーキングルーム　平面図天井伏図壁面展開図」(AN.4952-57)●「一等スモーキングルーム各部詳細図」(AN.4952-55) 川崎会館 ●「正面矩計図」(AN.4957-62)●「2階倶楽部室廻り展開図」(AN.4957-58)●「2階集会室展開図」(AN.4957-55)●「一階食堂廻り展開図」(AN.4957-54)●「川崎会館　東立面図」(AN.4957-44)●「正面図(北側)」(AN.4957-45)●「第三階平面図」(AN.4957-50)●「断面図(A)」(AN.4957-53)●「第2階平面図」(AN.4957-49)●「第一階平面図」(AN.4957-48)●「スタディ(立面パース)」(AN.4957-85)●「スタディ(立面)」(AN.4957-86)●「2階平面図」(AN.4957-82)●「1階平面図」(AN.4957-80) 宇部油化工業 ●「S.T.［宇部油化工業株式会社硫安倉庫］」(AN.5305-30)●「工事立面図」(AN.4955-7)●「硫安倉庫設計図一般図(A案)」(AN.4954-74)●「硫安倉庫設計図一般図(B案)」(AN.4954-75)●「硫安倉庫設計図一般図(C案)」(AN.4954-76)●「硫安工場設計図一般図」(AN.4954-78)●「硫安工場新築工事構造図各リスト」(AN.4955-10)●「合成工場新築工事矩計図(其ノ1)」(AN.4955-17)●「水添工場構造詳細図」(AN.4955-25)●「瓦斯轉化工場構造詳細図」(AN.4955-28) 宇部図書館 ●「1階平面図2階平面図」(AN.4954-54)●「地階平面図」(AN.4954-55)●「断面図」(AN.4954-56)●「2階平面図」(AN.4954-62) 宇部鉱業会館 ●「1階平面図」(AN.4954-31)●「2階平面図」(AN.4954-32)●「1階平面図」(AN.4954-21)●「断面図」(AN.4954-36)●「4階平面図」(AN.4954-34) 飯田家納骨堂 ●「礼拝堂設計図」(＃013-1)●「礼拝堂設計図」(＃013-2)●「飯田家納骨堂設計図」(＃013-3) 八幡製鉄労働会館 ●「平面図(スタディ)」(AN.5049-36)●「平面図(スタディ)」(AN.5049-35)●「1F平面図」(AN.5049-25)●「BF平面図」(AN.5049-24)●「3F平面図」(AN.5049-27)●「ⅡF平面図」(AN.5049-26) 志摩グランドホテル ●「立面図1」(V-029-A-10)●「立面図2」(V-029-A-11)●「配置図」(V-029-A-35)●「一階平面図」(V-029-A-6)●「基準階平面図」(V-029-A-7)●「地下一階平面図」(V-029-A-8)●「客室詳細図A」(V-029-A-3)●「客室詳細図B」(V-029-A-2)●「外観パース」(V-029-A-51)●「断面スケッチ」(V-029-A-49)●「断面図」(V-029-A-12) 晴山ホテル ●「1階平面図」(V-028-A-2)●「1階平面図」(V-028-A-11)●「1階平面図」(V-028-A-19) 福岡文化センター公会堂 ●「2階平面図」(＃-107-007)●「1階平面図」(AN.5228-46)●「配置図兼1階平面図」(AN.5228-45)●「地階平面図及び南立面図」(AN.5228-47) 東京都庁舎 ●「配置図」(AN.5228-1)●「地盤階平面図」(AN.5228-2)●「1階平面図」(AN.5228-3)●「2階平面図」(AN.5228-4)●「北立面図」(AN.5228-10)●「南北断面図」(AN.5228-14) 文京学園仁愛講堂 ●「1階平面図」(AN.5144-65)●「2階平面図」(AN.5144-66)●「5階平面図」(AN.5144-69)●「文京学園仁愛講堂新築工事　断面図(1)」(AN.5144-72)●「S59.8.3　先生スケッチ」(X-501-01)●「1階展開スケッチ」(AN.5143-47)●「断面詳細」(AN.5144-87)●「文京学園仁愛講堂新築工事　矩計図(1)」(AN.5144-83)●「1階スケッチ」(AN.5143-22)●「1階平面スケッチ」(X-501-58)●「文京女子短期大学」(AN.5305-83)●「文京女子短期大学」(AN.5305-82) 第10回村野藤吾建築設計図展 アンビルト・ムラノ
「文化財保護デー関連企画コロタイプで蘇る法隆寺金堂壁画展ーコレクション展Ⅱー」 (2009.01.19～02.14)	法隆寺金堂壁画(コロタイプ印刷) ●「第一号壁釈迦浄土図」(AN.3625-01) ●「第二号壁半跏菩薩像」(AN.3625-02) ●「第三号壁観音菩薩像」(AN.3625-03) ●「第四号壁勢至菩薩像」(AN.3625-04) ●「第五号壁半跏菩薩像」(AN.3625-05) ●「第六号壁阿弥陀浄土図」(AN.3625-06) ●「第七号壁観音菩薩像」(AN.3625-07) ●「第八号壁文殊菩薩像」(AN.3625-08) ●「第九号壁弥勒浄土図」(AN.3625-09) ●「第十号壁薬師浄土図」(AN.3625-10) ●「第十一号壁普賢菩薩像」(AN.3625-11) ●「第十二号壁十一面観音菩薩像」(AN.3625-12) 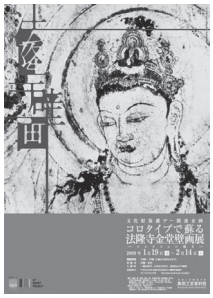 コロタイプで蘇る法隆寺金堂壁画展
「ヨーゼフ・フレイシャーを中心とした　現代チェコポスター展」 (2009.03.23～05.01)	第Ⅰ展示室「ヨーゼフ・フレイシャーⅠ」 ●「リディツェ　私は生きる」(AN.5200-24 / (42)) ●「「ドン・ファン」リヒャルト・シュトラウス「春の祭典」イゴール・ストラビンスキー」(AN.5200-30 / (42)) ●「「リゴレット」ジュッペ・ベルディ」(AN.5200-04 / (42)) ●「コッペリア」(AN.5200-10 / (42)) ●「バレエ「シルエット」(AN.5200-06 / (42)) ●「「ドン・ジョヴァンニ」W.A. モーツァルト」(AN.5200-35 / (42)) ●「「リブシェ」ベドルジハ・スメタナ」(AN.5200-01 / (42)) ●「プラヴォスラフ・ラダ回顧展」(AN.5200-07 / (42)) ●「京都環境ポスターデザイン展」(AN.5200-03 / (42)) ●「「ストラコニツェのバグパイプ」ヨーゼフ・K・ティル」(AN.5200-02 / (42)) ●「第35回ストラージュニツェ国際フォークロア・フェスティバル」(AN.5200-18 / (42)) ●「チェコの民俗音楽」(AN.5200-05 / (42))

名　　称	概　　要
「ヨーゼフ・フレイシャーを中心とした　現代チェコポスター展」 (2009.03.23～05.01)	●「タイポグラフィーとカリグラフィー」(AN.5200-37 / (42)) ●「IS：イゴール・ストラビンスキー展」(AN.5200-33 / (42)) ●「ガラス工芸展」(AN.5200-08 / (42)) 第Ⅱ展示室「現代映画ポスター」 ●ニグルー「映画「軽蔑」(1963フランス)」(AN.4738-38 / (69)) ●グリガル，ミラン「映画「皆殺しの天使」(1962メキシコ)」(AN.4738-37 / (69)) ●ヴィレチャル，ヨーゼフ「映画「私は幸せだった」(1966イギリス)」(AN.4738-33 / (69)) ●ヴィレチャル，ヨーゼフ「映画「黒いチューリップ」(1964フランス)」(AN.4738-45 / (69)) ●ヴィレチャル，ヨーゼフ「映画「顔を隠した殺人」(1966チェコスロヴァキア)」(AN.4738-50 / (69)) ●ヴァツァ，カレル「映画「丘」(1965イギリス)」(AN.4738-44 / (69)) ●ヴァツァ，カレル「映画「被告人」(1963チェコスロヴァキア)」(AN.4738-41 / (69)) ●ヴァツァ，カレル「映画「素晴らしき飛行機野郎」(1965アメリカ)」(AN.4738-40 / (69)) ●フレイシャー，ヨーゼフ「映画「鳥」(1963アメリカ)」(AN.5200-27 / (42)) ●ドロウヒー，ベドジフ「映画「ピンク・パンサー」(1963アメリカ)」(AN.4738-68 / (69)) ●グリガル，ミラン「映画「最高の男」(1965アメリカ)」(AN.4738-60 / (69)) ●カプラン，ツデニェク「映画「ペンギン」(1965ポーランド)」(AN.4738-61 / (69)) ●ドゥダ，スタニスラフ「映画「喜劇の王様たち」(1960アメリカ)」(AN.4738-62 / (69)) ●ヴィレチャル，ヨーゼフ「映画「河畔の村」(1958オランダ)」(AN.4738-65 / (69)) ●ヴィレチャル，ヨーゼフ「映画「ドン・ガブリエル」(1966ポーランド)」(AN.4738-66 / (69)) ●ヴィレチャル，ヨーゼフ「映画「英雄はかく闘えり」(1966チェコスロヴァキア)」(AN.4738-58 / (69)) ●ヴィレチャル，ヨーゼフ「映画「愛のイメージ」(1964イギリス)」(AN.4738-59 / (69)) ●ツィーグレル，ツデニェク「映画「霧」(1962イタリア)」(AN.4738-57 / (69)) ●ツィーグレル，ツデニェク「映画「極秘事項」(1963ドイツ)」(AN.4738-64 / (69)) ●カプラン，ツデニェク「映画「被写体」(1964ドイツ)」(AN.4738-67 / (69)) ●タイスィク，カレル「映画「悪魔」(1963イタリア)」(AN.4738-69 / (69)) ●パルクル，ツデニェク「映画「プロムナードでお買い物」(1965チェコスロヴァキア)」(AN.4738-49 / (69)) ●カプラン，ツデニェク「映画「証拠」(1965ハンガリー)」(AN.4738-52 / (69)) ●タイスィク，カレル「映画「困難な年」(1948イタリア)」(AN.4738-48 / (69)) ●ツィーグレル，ツデニェク「映画「ウイーンへの馬車」(1966チェコスロヴァキア)」(AN.4738-46 / (69)) ●ツィーグレル，ツデニェク「映画「若き日のキャシディ」(1965イギリス)」(AN.4738-34 / (69)) ●ツィーグレル，ツデニェク「映画「盗まれた飛行船」(1967チェコスロヴァキア)」(AN.4738-36 / (69)) ●ツィーグレル，ツデニェク「映画「誘惑されて棄てられて」(1964イタリア)」(AN.4738-43 / (69)) ●スフォバーダ，イリ「映画「アイーダ」(1953イタリア)」(AN.4738-32 / (69)) ●ドロウヒー，ベドジフ「映画「赤い砂漠」(1964イタリア)」(AN.4738-39 / (69)) 第Ⅲ展示室「ヨーゼフ・フレイシャーⅡ」 ●「エクスポジション・フランツ・カフカ」(AN.5200-12 / (42)) ●「エクスポジション・フランツ・カフカ」(AN.5200-09 / (42)) ●「エクスポジション・フランツ・カフカ」(AN.5200-14 / (42)) ●「エクスポジション・フランツ・カフカ」(AN.5200-39 / (42)) ●「エクスポジション・フランツ・カフカ」(AN.5200-42 / (42)) ●「エクスポジション・フランツ・カフカ」(AN.5200-17 / (42)) ●「エクスポジション・フランツ・カフカ」(AN.5200-40 / (42)) ●「エクスポジション・フランツ・カフカ」(AN.5200-13 / (42)) ●「変身：フランツ・カフカ」(AN.5200-16 / (42)) ●「エクスポジション・フランツ・カフカ」(AN.5200-38 / (42)) ●「神秘の街プラハ」(AN.5200-15 / (42)) ●「マジック・プラハ」(AN.5200-36 / (42)) ●「マジック・プラハ：エクスポジション・フランツ・カフカ」(AN.5200-41 / (42)) ●「マジック・ランタン　プラハの一日」(AN.5200-34 / (42)) ●「エミー」(AN.5200-19 / (42)) 第Ⅳ展示室「展覧会ポスター」 ●フレイシャー，ヨーゼフ「民族収蔵品展」(AN.4738-01 / (69)) ●ツェレンカ，フランチシェク「アフリカは解放されつつある展」(AN.4738-19 / (69)) ●作者不詳「ポトポトの画家たち　コンゴ共和国の現代絵画展」(AN.4738-03 / (69)) ●ブラゼック，イリ「メキシコ美術展」(AN.4738-06 / (69)) ●作者不詳「現代シリア美術展」(AN.4738-20 / (69)) ●オイデック「インド美術展」(AN.4738-05 / (69)) ●フレイシャー，ヨーゼフ「モラヴィアのテクスタイル展」(AN.5200-11 / (42)) ●フレイシャー，ヨーゼフ「国立博物館の至宝展」(AN.4738-15 / (69)) ●作者不詳「ジュール・ヴェルヌ展」(AN.4738-53 / (69)) ●作者不詳「クリストフ・コロンブス展」(AN.4738-56 / (69)) ●ビルコーヴァ「チェコ国民美術展」(AN.4738-09 / (69)) ●作者不詳「キューバのグラフィック展」(AN.4738-11 / (69)) ●作者不詳「広島　原爆の黙示録展」(AN.4738-28 / (69)) ●リデルス「日本の子供展」(AN.4738-27 / (69)) ●フーナウ「日本の根付展」(AN.4738-31 / (69)) ●作者不詳「広重　東海道五十三次展」(AN.4738-29 / (69)) ●作者不詳「日本刀の装飾展」(AN.4738-26 / (69)) ●フィゲル「現代日本版画展」(AN.4738-30 / (69)) ●ペカク，ミラン「カンボジア展」(AN.4738-25 / (69)) ●ロソル「アジア・スポーツ展」(AN.4738-54 / (69)) ●オイデック「知られざるチベット展」(AN.4738-55 / (69)) 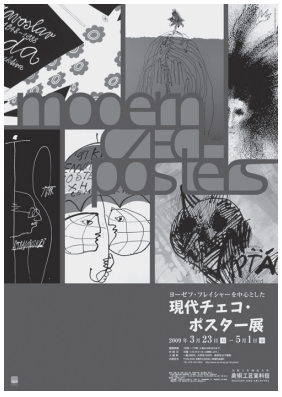 ヨーゼフ・フレイシャーを中心とした 現代チェコポスター展

写真掲載許可状況

許可の相手方	掲載誌	掲載作品
朝日新聞出版分冊百科編集部	朝日ビジュアルシリーズ「週刊　昭和」第19号「昭和43年特集」	大島弘義「尼僧ヨアンナ」(AN.5229-01)
「住宅建築」編集部	月刊「住宅建築」平成20年8月号	村野藤吾建築設計図面「箱根樹木園休憩所」平面図(AN.4972-02) 「世界平和記念聖堂」平面図　(N0.I-006-IJ-015) 「箱根プリンスホテル」立体断面図(X-011-34)
株式会社桜風舎	「京の形と文様の辞典」	浅井忠「筒形梅図花生」(AN.3283) 紫地総縫取宝尽襠(AN.1164)
株式会社シーズ・プランニング	100隻の船が集う紙模型の世界展	里見宗次「躍進日本郵船」(AN.4725-24)
株式会社虎屋とらや東京ミッドタウン店	「日本の遊び展」配布小冊子	合せ貝のうちの「若紫」、「花宴」、「蓬生」、「宿木」、「橋姫」(AN.1628)
関西ハンガリー交流会	関西ハンガリー交流会会報	ジョルナイ工房「磁製花瓶」(AN.709-01) 「磁製植木鉢」(AN.709-02) 「エオシン釉花瓶」(AN.1239) 「陶製婦人像付花生」(AN.1241) 「陶製水差し」(AN.1253)
株式会社青龍社	華道家元池坊・機関誌「華道(月刊情報誌)」平成21年2月号	白髪一雄「貞宗」(AN.3046)
株式会社布引礦泉所	社史資料	「布引タンサンダイヤモンド・オレンヂ」(AN.3754)
株式会社世界文化社	「家庭画報」平成21年1月号	合せ貝のうち5点(AN.1628)
朝日新聞出版分冊百科編集部	週刊朝日百科「国宝探訪」	浅井忠図案、杉林古香作「朝顔花蒔絵手箱」(AN.1617)
株式会社中央公論社	中公新書「絵画の変ー日本美術の絢爛たる開花」	合せ貝のうち3点(AN.1628)
NPO 法人カルショック	日本郵船歴史博物館ホームページ中『日本郵船ものがたり「華やかな客船ポスター」』	里見宗次「日本郵船」(AN.4725-15) 里見宗次「躍進日本郵船」(AN.4725-24) 小磯良平「N.Y.K. LINE 日本郵船会社」(AN.2694-08)
有限会社イーズワークス	長崎の総合情報誌『樂』春号	中山文孝「紀元2600年記念日本万国博覧会」(AN.2694-37)

学外貸出状況

貸出先	展覧会名等(会期等)	貸出作品
山梨県立美術館	「開館30周年記念展 富士山　近代に展開した日本の象徴」展 山梨県立美術館(2008.06.07～2008.07.21)	中山文孝「紀元二千六百年記念日本万国博覧会」(AN.2694-37)
奥田元宋・小由女美術館 読売新聞大阪本社	「憧れのヨーロッパ陶磁 ーマイセン･セーヴル･ミントンとの出会いー」展 奥田元宋・小由女美術館(2008.09.05～10.26)	ジョルナイ工房「水差し」(AN.1251) ジョルナイ工房「磁器花瓶」(AN.708) ジョルナイ工房「磁製植木鉢」(AN.709-2) ジョルナイ工房「陶製婦人像付花生」(AN.1241) ジョルナイ工房「陶製花生」(AN.1257) 「ウェッジウッド写真絵付浮彫額」(AN.1303) アルフォンス・ミュシャ「装飾資料集」(AN.3775)
松下電工汐留ミュージアム(現パナソニック電工汐留ミュージアム)	「村野藤吾　建築とインテリア展ーひとをつくる空間の美学ー」 松下電工汐留ミュージアム (現パナソニック電工汐留ミュージアム) (2008.08.02～2008.10.26)	村野藤吾設計作品 そごう百貨店　心斎橋筋側内部階段立面図(AN.4930-67) そごう百貨店　中2階階段手摺鼻現寸図(AN.4930-81) 広島平和記念聖堂　立面図(実施図面)(AN.4995-01) 広島平和記念聖堂　内観パース図(AN.4995-08) 広島平和記念聖堂　立面習作(AN.4996-57) 広島平和記念聖堂　立面習作(AN.4996-88) 広島平和記念聖堂　立面習作(AN.4996-89) 広島平和記念聖堂　立面習作(AN.4996-97) 新歌舞伎座　矩計り詳細図(AN.4983-56) 新歌舞伎座　連続唐破風　曲線オリジナルスケッチ(AN.4985-58) 新歌舞伎座　1F 茶席障子詳細図(AN.4986-57) 箱根樹木園休息所　矩計り詳細図(AN.4972-16) 箱根樹木園休息所　貴賓室　シャンデリア部分詳細図(AN.4972-29) ぶらじる丸　一等スモーキングルームベランダ境鉄製グリル詳細図(AN.4950-28) ぶらじる丸　一等スモーキングルーム　一等ベランダ持出シ天井付丸彫り彫刻現寸図(AN.4950-32) ぶらじる丸　一等スモーキングルーム　壁面展開図(AN.4950-41) ぶらじる丸　一等ローンヂ電器時計(AN.4950-52) 戎橋プランタン　詳細図(AN.5117-48) 日本生命日比谷ビル　劇場1階広間天井伏　詳細図(AN.5062-05) 日本生命日比谷ビル　ホール縦断面図(AN.5062-09) 日本生命日比谷ビル　ホール横断面図(AN.5062-29) 日本生命日比谷ビル　(南立面　辻晋堂)オブジェ詳細図(AN.5062-47)

貸　出　先	展 覧 会 名 等(会 期 等)	貸　出　作　品
松下電工汐留ミュージアム (現パナソニック電工汐留ミュージアム)	「村野藤吾　建築とインテリア展ーひとをつくる空間の美学ー」 松下電工汐留ミュージアム (現パナソニック電工汐留ミュージアム) (2008.08.02～2008.10.26)	日本生命日比谷ビル　劇場M3FL-3FLの鉄骨階段サポート(AN.5062-52) 新高輪プリンスホテル　妻側エレベーション図(AN.4900-02) 谷村美術館　平面図(AN.4974-01) 谷村美術館　展示室B平面　詳細図(AN.4974-56) 谷村美術館　展示室B断面図　矩計り図(AN.4974-66) ぶらじる丸　1等ロンヂ、カラースキーム(I-019-C-73) ぶらじる丸　スモーキング及びベランダ第2案カラースキーム(I-019-C-76) あるぜんちな丸　一等食堂、カラースキーム(I-019-C-77) 戎橋プランタン　1,2Fレジスター机及び椅子(X-126-57) 戎橋プランタン　1F喫茶室籐いす4人がけ用28個(X-126-60) 箱根プリンスホテル　スワンチェアデザイン詳細(X-11-73) 新高輪プリンスホテル茶室恵庵平面図図番5(V-24-C-54) 新高輪プリンスホテル茶室恵庵広間まわり断面展開図(V-24-C-63) 村野自邸　茶室展開図(II-019-B-001) 村野自邸　平面図(II-019-A-003) 村野自邸　敷地図(第二原図)(II-019-A-004)
西宮市大谷記念美術館	「関西のグラフィックデザイン　1920-40年代」展 西宮市大谷記念美術館(2008.09.26～2008.12.05)	早川源一「甲子園・香櫨園海水浴場　阪神電車」(AN.2694-02 / (59)) 松田富喬「清酒白鶴」((AN.2694-04 / (59)) 福永俊吉「国粋文化の地・京都へ　京都市」((AN.2694-05 / (59)) 山田伸吉「十誡　松竹座」((AN.2694-22 / (59)) 山田伸吉「ドン・Q　松竹座」((AN.2694-23 / (59)) 山田伸吉「ロイドの人気者　松竹座」((AN.2694-25 / (59)) 山田伸吉「ドロシー・ヴァーノン　松竹座」((AN.2694-26 / (59)) 山田伸吉「禁断の楽園　松竹座」((AN.2694-27 / (59)) 山田伸吉「大尉の娘　松竹座」((AN.2694-28 / (59)) 山田伸吉「罪と罰　松竹座」((AN.2694-29 / (59)) 福永俊吉「京都へ　大阪鉄道局」((AN.2694-35 / (59)) 早川源一「鍛えよ海に　甲子園・香櫨園海水浴場　阪神電車」((AN.2694-42 / (59)) 山田伸吉「桃色の夜は更けて　松竹座」((AN.2694-52 / (59)) 山田伸吉「冬来りなば　松竹座」((AN.2694-58 / (59)) 作者不詳「キートンの栃面棒　七巻　松竹座」((AN.3710-01 / (34)) 作者不詳「雀　九巻　松竹座」((AN.3710-03 / (34)) 作者不詳「盲嬌　松竹座」((AN.3710-04 / (34)) 作者不詳「青い鳥　松竹座」((AN.3710-11 / (34)) 作者不詳「ダグラスの海賊　松竹座」((AN.3710-12 / (34)) 作者不詳「復活　松竹座」((AN.3710-13 / (34)) 作者不詳「海賊ピエトロ　八巻　松竹座」((AN.3710-14 / (34)) 井上木它、片岡敏郎「赤玉ポートワイン」((AN.3725) 松田冨喬「清酒白鶴」((AN.3734) 作者不詳「特製、月桂冠・壜詰　株式会社明治屋」(AN.3738) 作者不詳「ダイヤモンドレモン、オレンヂ、サイダーシトロン」((AN.3754) 作者不詳「大禮記念京都大博覧會」(AN.4855)
京都国立近代美術館 朝日新聞社	「生活と芸術ーアーツ＆クラフツ展-ウィリアム・モリスから民芸までー」 京都国立近代美術館(2008.09.13～2008.11.09) 東京都美術館(2009.01.24～2009.04.05) 愛知県美術館(2009.06～2009.08)	ジョルナイ工房「磁製花瓶」(AN.0709-1) ジョルナイ工房「花瓶」(AN.1239) ジョルナイ工房「陶製水差し」(AN.1253) ジョルナイ工房「陶製花生」(AN.1256)

資料補修状況

所蔵番号	分　類	作　品　名	補修内容
AN. 4920	文　献	建築ファンタジー	裏打補強
AN. 5277	ポスター	「皇国を護る我等の健康」	裏打補強
AN. 5278-03	ポスター	空の神兵	裏打補強
AN. 5278-04	ポスター	東洋の凱歌バタアンコレヒドール攻略戦 / 現地軍製作ー大記録映画	裏打補強
AN. 5278-05	ポスター	大東亜戦争　帝国海軍　勝利の記録	裏打補強
AN. 5278-06	ポスター	ビルマ戦記	裏打補強
AN. 5281	ポスター	資生堂石鹸 / ご贈答用に絶好の金織美粧箱　新発売	裏打補強
AN. 5282-01	ポスター	ボロの特別回収 / 戦ふ近代兵器にボロが絶対必要です	裏打補強
AN. 5282-02	ポスター	陸軍省ポスター　第三十八回陸軍記念日　撃ちてし止まむ	裏打補強
AN. 5283-01	ポスター	三月十日 / 陸軍省	裏打補強
AN. 5283-02	ポスター	エビスビール / 品質第一　信用第一　製産第一	裏打補強
AN. 5317-01	ポスター	國冨セル	裏打補強
AN. 5317-02	ポスター	大阪商船	裏打補強
AN. 5317-03	ポスター	銘酒白雪 / 小西醸	裏打補強
AN. 5317-04	ポスター	支那事変国債 / 大蔵省	裏打補強
AN. 5317-05	ポスター	第一回貯蓄債権 / 日本勧業銀行	裏打補強
AN. 5317-06	ポスター	支那事変の国債	裏打補強
AN. 5317-07	ポスター	支那事変国債 / 大蔵省	裏打補強
AN. 5317-08	ポスター	明るい選挙・棄てるな一票	裏打補強
AN. 5317-09	ポスター	関税引上 / 小麦を作れ	裏打補強
AN. 5317-10	ポスター	作れ小麦 / 休閑地の利用	裏打補強
AN. 5317-11	ポスター	火の用心 / 国民精神総動員	裏打補強
AN. 5317-12	ポスター	第二回東丘社展 / 堂本印象画塾	裏打補強
AN. 5317-13	ポスター	ブラジル建築展 / 国立近代美術館	裏打補強
AN. 5317-14	ポスター	国勢調査 / 総理府統計局	裏打補強
AN. 5317-15	ポスター	EXPO70・OSAKA	裏打補強
AN. 5317-16	ポスター	EXPO70・OSAKA	裏打補強
AN. 5317-17	ポスター	EXPO70・OSAKA	裏打補強
AN. 5317-18	ポスター	EXPO70・OSAKA	裏打補強

開館日数及び入館者数

	通常開館		特別見学		施設利用（概数）		計	
	日数(日)	入数(人)	日数(日)	入数(人)	日数(日)	入数(人)	日数(日)	入数(人)
4月	25	432	6	153	8	98	25	683
5月	25	941	3	353	12	131	25	1,424
6月	0	0	6	101	13	122	13	222
7月	0	0	5	225	17	209	17	434
8月	20	736	3	131	16	147	20	1,014
9月	12	109	5	123	16	149	16	381
10月	22	793	5	206	17	357	22	1,356
11月	17	403	5	299	22	399	22	1,101
12月	22	938	4	165	22	338	22	1,441
1月	12	341	0	0	10	215	12	556
2月	11	393	4	44	14	198	14	635
3月	8	105	6	201	14	80	14	386
合計	174	5,191	52	1,998	181	2,439	222	9,628

（特別見学：展覧会期間外の見学）

作者名（生没年）
タイトル
制作年　＊s.d.：年代不詳
発行元
寸法
技法

●蔵品番号（詳細番号）
●蔵品番号登録日
●入手経緯　＊Achat：購入，Don：寄贈

ウィリアム・モリス Morris, William（1834-1896）
ぶどう / Vine
1874
モリス商会 / Morris & Co.
74.0×52.0 m/m
Woodcut Print

●AN.5327-01/(11) (OD-21-01/(11))
●Acq.: 2008.07.17
●Achat fait à l'Art graphics AOYAMA

ウィリアム・モリス Morris, William（1834-1896）
どんぐり / Acorn
1876
モリス商会 / Morris & Co.
71.4×55.6 m/m
Woodcut Print

●AN.5327-02/(11)(OD-21-02/(11))
●Acq.: 2008.07.17
●Achat fait à l'Art graphics AOYAMA

ウィリアム・モリス Morris, William（1834-1896）
菊（茶）/ Chrysanthemum（Brown）
1877
モリス商会 / Morris & Co.
74.0×52.1 m/m
Woodcut Print

●AN.5327-03/(11) (OD-21-03/(11))
●Acq.: 2008.07.17
●Achat fait à l'Art graphics AOYAMA

ウィリアム・モリス Morris, William（1834-1896）
菊（緑）/ Chrysanthemum（Green）
1877
モリス商会 / Morris & Co.
74.0×52.2 m/m
Woodcut Print

●AN.5327-04/(11) (OD-21-04/(11))
●Acq.: 2008.07.17
●Achat fait à l'Art graphics AOYAMA

Morris, William（1834-1896）
ひまわり / Sunflower
1879
モリス商会 / Morris & Co.
72.4×57.3 m/m
Woodcut Print

●AN.5327-05/(11) (OD-21-05/(11))
●Acq.: 2008.07.17
●Achat fait à l'Art graphics AOYAMA

ウィリアム・モリス Morris, William（1834-1896）
ポピー / Poppy
1881
モリス商会 / Morris & Co.
71.0×56.1 m/m
Woodcut Print

●AN.5327-06/(11)(OD-21-06/(11))
●Acq.: 2008.07.17
●Achat fait à l'Art graphics AOYAMA

ウィリアム・モリス Morris, William（1834-1896）
すいかずら（ベージュ） / Honeysuckle（Beige）
1883
モリス商会 / Morris & Co.
74.0×52.3 m/m
Woodcut Print

●AN.5327-07/(11)(OD-21-07/(11))
●Acq.: 2008.07.17
●Achat fait à l'Art graphics AOYAMA

ウィリアム・モリス Morris, William（1834-1896）
すいかずら（緑） / Honeysuckle（Green）
1883
モリス商会 / Morris & Co.
74.0×52.2 m/m
Woodcut Print

●AN.5327-08/(11)(OD-21-08/(11))
●Acq.: 2008.07.17
●Achat fait à l'Art graphics AOYAMA

ウィリアム・モリス Morris, William（1834-1896）
やなぎ / Willow
1884
モリス商会 / Morris & Co.
71.2×52.9 m/m
Woodcut Print

●AN.5327-09/(11)(OD-21-09/(11))
●Acq.: 2008.07.17
●Achat fait à l'Art graphics AOYAMA

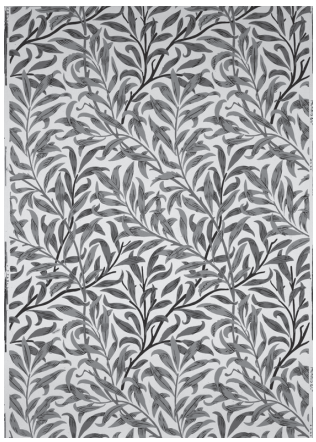

ウィリアム・モリス Morris, William（1834-1896）
やなぎの枝 / Willow Boughs
1887
モリス商会 / Morris & Co.
74.5×55.8 m/m
Woodcut Print

●AN.5327-10/(11)(OD-21-10/(11))
●Acq.: 2008.07.17
●Achat fait à l'Art graphics AOYAMA

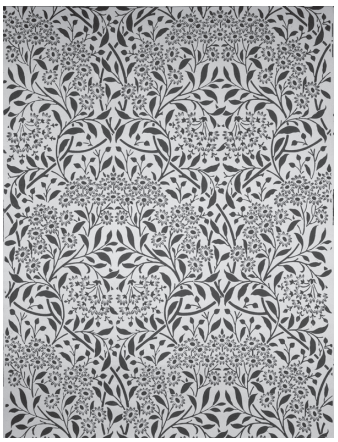

ウィリアム・モリス Morris, William（1834-1896）
ひなぎく / Daisy

72.3×55.4 m/m
Woodcut Print

●AN.5327-11/(11)(OD-21-11/(11))
●Acq.: 2008.07.17
●Achat fait à l'Art graphics AOYAMA

新収蔵品（ポスター）

作者名（生没年）
タイトル / タイトル（欧）
印刷所　＊s. Imp. ：印刷所不明
制作年　＊c.：頃，av.：以降，s.d.：年代不詳
サイン　＊n.s.：サインなし
サイズ
印刷方法

●蔵品番号（詳細番号）
　旧番号（受入日）
●蔵品番号登録日
●入手経緯　＊Achat：購入，Don：寄贈
　（oEx.Aff.- 入手経緯）

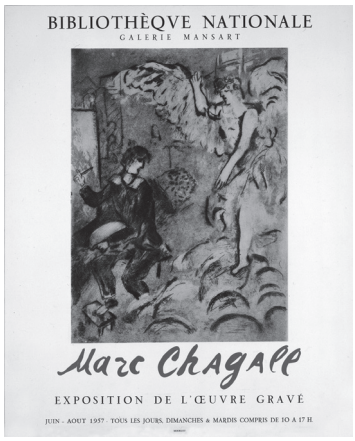

マルク・シャガール Chagall, Marc（1887-1985）
マルク・シャガール版画作品展 /
Marc Chagall: Exposition de l'œuvre gravé
Imp. Mourlot（France）
1957
n.s.
560×448 m/m
lithograph

●AN.5326-01/(11) (AG-2647-01/(11))
●Acq.: 2008.07.17
●Achat fait à l'Art graphics AOYAMA

マルク・シャガール Chagall, Marc（1887-1985）
革命 / Revolution
Imp. Mourlot（France）
1963
s.b.d. / Marc Chagall
779×558 m/m
lithograph

●AN.5326-02/(11) (AG-2647-02/(11))
●Acq.: 2008.07.17
●Achat fait à l'Art graphics AOYAMA

マルク・シャガール Chagall, Marc（1887-1985）
サンルイフェスティバル / Festival de L'Ile Saint-Louis
Imp. Mourlot（France）
1965
s.b.d. / d'Après ChAgAll Marc
670×522 m/m
lithograph

●AN.5326-03/(11) (AG-2647-03/(11))
●Acq.: 2008.07.17
●Achat fait à l'Art graphics AOYAMA

マルク・シャガール Chagall, Marc（1887-1985）
雄鶏の愛 / Les amoureux au coq
Imp. Daniel Jacomet（France）
1968
s.b.d. / MArc ChAgAll
557×467 m/m
lithograph

●AN.5326-04/(11) (AG-2647-04/(11))
●Acq.: 2008.07.17
●Achat fait à l'Art graphics AOYAMA

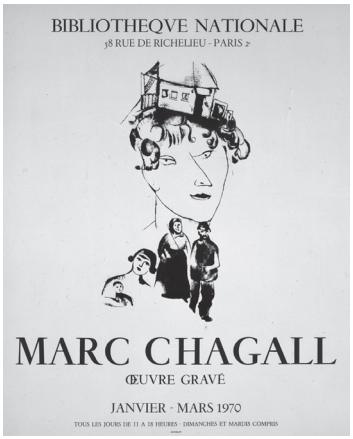

マルク・シャガール Chagall, Marc（1887-1985）
マルク・シャガール版画作品展（家族の肖像）/
Marc Chagall: œuvre gravé
Imp. Mourlot（France）
1970
n.s.
593×477 m/m
lithograph

●AN.5326-05/(11) (AG-2647-05/(11))
●Acq.: 2008.07.17
●Achat fait à l'Art graphics AOYAMA

マルク・シャガール Chagall, Marc（1887-1985）
記念碑のための習作展 /
Marc Chagall: Maquettes pour l'oeuvre monumental
Imp. Mourlot（France）
1974
n.s.
762×523 m/m
lithograph

●AN.5326-06/(11) (AG-2647-06/(11))
●Acq.: 2008.07.17
●Achat fait à l'Art graphics AOYAMA

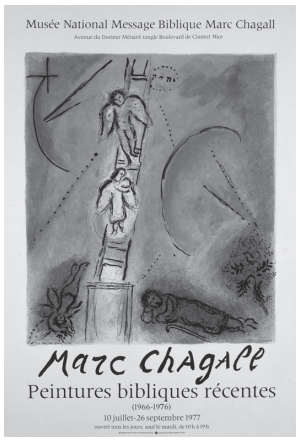

マルク・シャガール Chagall, Marc（1887-1985）
マルク・シャガール聖書絵画近作展（ヤコブの梯子　青）/ Marc Chagall: Peintures bibliques recentes
Imp. Mourlot（France）
1977
n.s.
762×523 m/m
lithograph

●AN.5326-07/(11) (AG-2647-07/(11))
●Acq.: 2008.07.17
●Achat fait à l'Art graphics AOYAMA

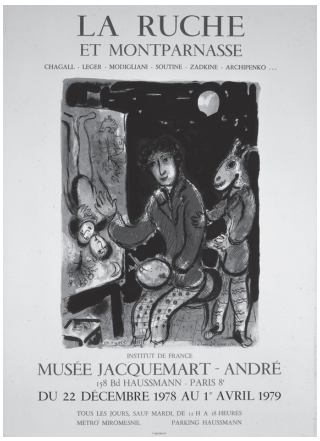

マルク・シャガール Chagall, Marc（1887-1985）
ラルーシュとモンパルナスの画家たち展 /
La Ruche et Montparnasse
Imp. Mourlot（France）
1978
s.b.g. / ChAgAll
741×541 m/m
lithograph

●AN.5326-08/(11) (AG-2647-08/(11))
●Acq.: 2008.07.17
●Achat fait à l'Art graphics AOYAMA

マルク・シャガール Chagall, Marc（1887-1985）
朝のミステリー / Morning Mystery
s.Imp. (Italy)
1983
s.b.g. / Marc ChAgAll
730×610 m/m
offset

●AN.5326-09/(11) (AG-2647-09/(11))
●Acq.: 2008.07.17
●Achat fait à l'Art graphics AOYAMA

マルク・シャガール Chagall, Marc（1887-1985）
ブーケと恋人達 / Bouquet with Flying Lovers
Imp. Hillingdon Press, Uxbridge, Middx（England）
1985
s.b.g. / Marc ChAgAll
761×506 m/m
offset

●AN.5326-10/(11) (AG-2647-10/(11))
●Acq.: 2008.07.17
●Achat fait à l'Art graphics AOYAMA

マルク・シャガール Chagall, Marc（1887-1985）
マルク・シャガール版画展（ダフニスとクロエ）/
Marc Chagall: Graveur
Imp. Mourlot（France）
1987
n.s.
770×528 m/m
lithograph

●AN.5326-11/(11) (AG-2647-11/(11))
●Acq.: 2008.07.17
●Achat fait à l'Art graphics AOYAMA

福田繁雄 FUKUDA, Shigeo (1932-2009)
空間の美＝美は生きている展
s. Imp., (Japon)
1978
n.s.
727×515 m/m
offset

●AN. 5328-01/(66) (AG-2648-01/(66))
(1986.7.26)
●Acq.: 2009.03.31
●Don d'un soutien

福田繁雄 FUKUDA, Shigeo (1932-2009)
GROPIUS EXHIBITION
s. Imp., (Japon)
1980
n.s.
726×514 m/m
offset

●AN. 5328-02/(66) (AG-2648-02/(66))
(1986.7.25)
●Acq.: 2009.03.31
●Don de M. Fumio Matsunaga

福田繁雄 FUKUDA, Shigeo (1932-2009)
まがいものの光景　現代美術とユーモア展
s. Imp., (Japon)
1980
n.s.
728×515 m/m
offset

●AN. 5328-03/(66) (AG-2648-03/(66))
(1986.7.26)
●Acq.: 2009.03.31
●Don d'un soutien

福田繁雄 FUKUDA, Shigeo (1932-2009)
東京野外現代彫刻展　テーマ緑と人間
s. Imp., (Japon)
1983
n.s.
727×514 m/m
offset

●AN. 5328-04/(66) (AG-2648-04/(66))
(1986.7.26)
●Acq.: 2009.03.31
●Don d'un soutien

福田繁雄 FUKUDA, Shigeo (1932-2009)
視覚サーカス'85　公募
s. Imp., (Japon)
1984
n.s.
727×514 m/m
offset

●AN. 5328-05/(66) (AG-2648-05/(66))
oEx.Aff.-776 (1984.6.12)
●Acq.: 2009.03.31
●Don d'un soutien

福田繁雄 FUKUDA, Shigeo (1932-2009)
視覚サーカス'85展
s. Imp., (Japon)
1985
n.s.
728×516 m/m
offset

●AN. 5328-06/(66) (AG-2648-06/(66))
(1993.11.16)
●Acq.: 2009.03.31
●(Don de Otani Memorial Museum Nishinomiya City)

福田繁雄 FUKUDA, Shigeo (1932-2009)
'85アトリエ・ヌーボーコンペ
s. Imp., (Japon)
1985
n.s.
840×593 m/m
offset

●AN. 5328-07/(66) (AG-2648-07/(66))
oEx.Aff.-2724 (1987.1.9)
●Acq.: 2009.03.31
●Don d'un soutien

福田繁雄 FUKUDA, Shigeo (1932-2009)
日米平和ポスター展
Imp. Toppan printing co., ltd.
1985
n.s.
727×514 m/m
offset

●AN. 5328-08/(66) (AG-2648-08/(66))
(1986.7.26)
●Acq.: 2009.03.31
●Don d'un soutien

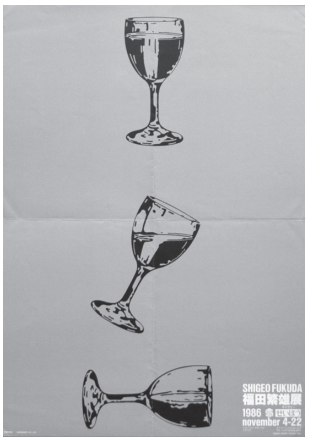

福田繁雄 FUKUDA, Shigeo (1932-2009)
福田繁雄展
Imp. Shobundo co., ltd.
1986
n.s.
726×515 m/m
offset

●AN. 5328-09/(66) (AG-2648-09/(66))
oEx.Aff.-2860 (1986.12.15)
●Acq.: 2009.03.31
●Don d'un soutien

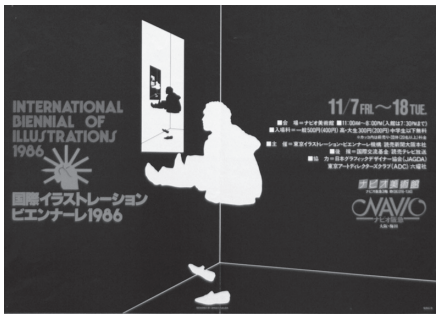

福田繁雄 FUKUDA, Shigeo (1932-2009)
国際イラストレーションビエンナーレ1986
s. Imp., (Japon)
1986
n.s.
365×514 m/m
offset

●AN. 5328-10/(66) (AG-2648-10/(66))
(1987.1.21)
●Acq.: 2009.03.31
●Don d'un soutien

福田繁雄 FUKUDA, Shigeo (1932-2009)
'87アトリエ・ヌーボーコンペ
s. Imp., (Japon)
1987
n.s.
836×591 m/m
offset

●AN. 5328-11/(66) (AG-2648-11/(66))
(1987.4.7)
●Acq.: 2009.03.31
●Don d'un soutien

福田繁雄 FUKUDA, Shigeo (1932-2009)
JAGDA 平和ポスター国際展
Imp. Dai Nippon co., Ltd.
1987
n.s.
727×514 m/m
offset

●AN. 5328-12/(66) (AG-2648-12/(66))
(1987.8.17)
●Acq.: 2009.03.31
●Don d'un soutien

福田繁雄 FUKUDA, Shigeo (1932-2009)
第2回国民文化祭・熊本
Imp. Toppan printing co., ltd.
1987
n.s.
727×515 m/m
offset

●AN. 5328-13/(66) (AG-2648-13/(66))
(1987.11.2)
●Acq.: 2009.03.31
●Don d'un soutien

福田繁雄 FUKUDA, Shigeo (1932-2009)
FACE（文字）
Imp. Toppan printing co., ltd.
1987
n.s.
727×515 m/m
offset

●AN. 5328-14/(66) (AG-2648-14/(66))
(1998.7.15)
●Acq.: 2009.03.31
●Don de M. T. Kimura

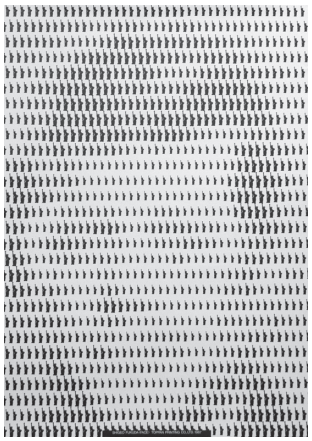

福田繁雄 FUKUDA, Shigeo (1932-2009)
FACE（自由の女神）
Imp. Toppan printing co., ltd.
1987
n.s.
727×515 m/m
offset

●AN. 5328-15/(66) (AG-2648-15/(66))
(1998.7.15)
●Acq.: 2009.03.31
●Don de M. T. Kimura

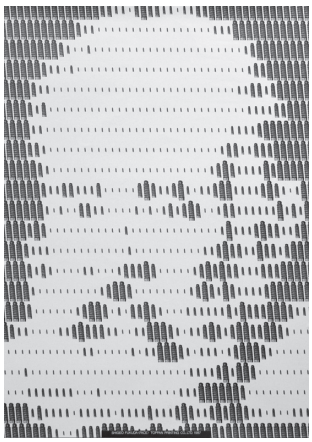

福田繁雄 FUKUDA, Shigeo (1932-2009)
FACE（ピサの斜塔）
Imp. Toppan printing co., ltd.
1987
n.s.
727×515 m/m
offset

●AN. 5328-16/(66) (AG-2648-16/(66))
(1998.7.15)
●Acq.: 2009.03.31
●Don de M. T. Kimura

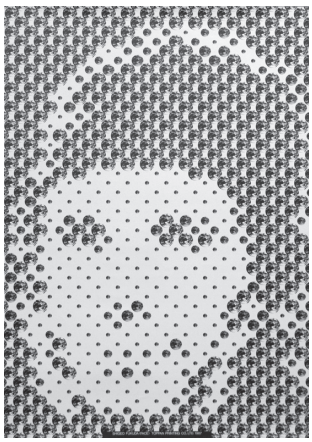

福田繁雄 FUKUDA, Shigeo (1932-2009)
FACE（地球）
Imp. Toppan printing co., ltd.
1987
n.s.
727×515 m/m
offset

●AN. 5328-17/(66) (AG-2648-17/(66))
(1998.7.15)
●Acq.: 2009.03.31
●Don de M. T. Kimura

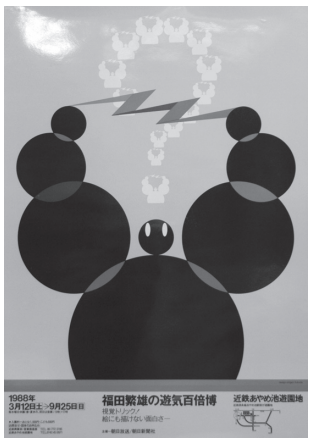

福田繁雄 FUKUDA, Shigeo (1932-2009)
福田繁雄の遊気百倍博（黄）
s. Imp., (Japon)
1988
n.s.
727×514 m/m
offset

●AN. 5328-18/(66) (AG-2648-18/(66))
(1998.7.15)
●Acq.: 2009.03.31
●Don de M. T. Kimura

福田繁雄 FUKUDA, Shigeo (1932-2009)
Exhibition of Shigeo Fukuda（アルチンボルド）
s. Imp., (Japon)
1988
n.s.
727×515 m/m
offset

●AN. 5328-19/(66) (AG-2648-19/(66))
(1998.7.15)
●Acq.: 2009.03.31
●Don de M. T. Kimura

福田繁雄 FUKUDA, Shigeo (1932-2009)
Exhibition of Shigeo Fukuda（ブロック）
s. Imp., (Japon)
1988
n.s.
727×515 m/m
offset

●AN. 5328-20/(66) (AG-2648-20/(66))
(1998.7.15)
●Acq.: 2009.03.31
●Don de M. T. Kimura

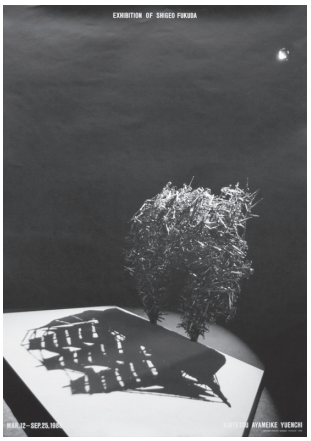

福田繁雄 FUKUDA, Shigeo (1932-2009)
Exhibition of Shigeo Fukuda（船）
s. Imp., (Japon)
1988
n.s.
727×515 m/m
offset

●AN. 5328-21/(66) (AG-2648-21/(66))
(1998.7.15)
●Acq.: 2009.03.31
●Don de M. T. Kimura

福田繁雄 FUKUDA, Shigeo (1932-2009)
Exhibition of Shigeo Fukuda（ダンサー）
s. Imp., (Japon)
1988
n.s.
727×515 m/m
offset

●AN. 5328-22/(66) (AG-2648-22/(66))
(1998.7.15)
●Acq.: 2009.03.31
●Don de M. T. Kimura

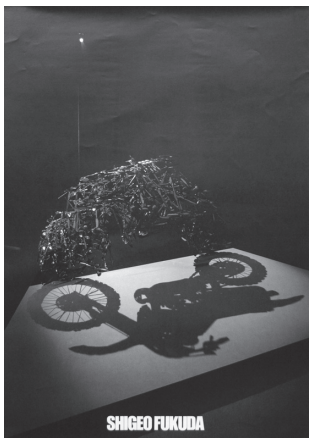

福田繁雄 FUKUDA, Shigeo (1932-2009)
SHIGEO FUKUDA（オートバイ）
s. Imp., (Japon)
1988
n.s.
727×515 m/m
offset

●AN. 5328-23/(66) (AG-2648-23/(66))
(1998.7.15)
●Acq.: 2009.03.31
●Don de M. T. Kimura

福田繁雄 FUKUDA, Shigeo (1932-2009)
SHIGEO FUKUDA（野球）
s. Imp., (Japon)
1988
n.s.
727×515 m/m
offset

●AN. 5328-24/(66) (AG-2648-24/(66))
(1998.7.15)
●Acq.: 2009.03.31
●Don de M. T. Kimura

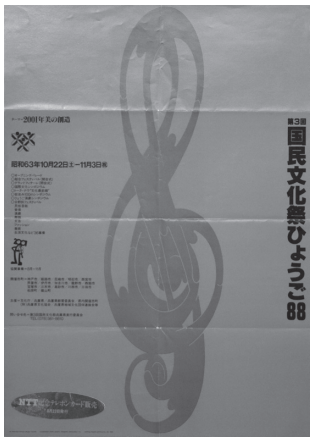

福田繁雄 FUKUDA, Shigeo (1932-2009)
第3回国民文化祭ひょうご88
Imp. Toppan printing co., ltd.
1988
n.s.
726×515 m/m
offset

●AN. 5328-25/(66) (AG-2648-25/(66))
(1988.11.14)
●Acq.: 2009.03.31
●(Don de MOMAK)

福田繁雄 FUKUDA, Shigeo (1932-2009)
'89アトリエ・ヌーボーコンペ
s. Imp., (Japon)
1988
n.s.
727×514 m/m
offset

●AN. 5328-26/(66) (AG-2648-26/(66))
(1989.3.22)
●Acq.: 2009.03.31
●Don d'un soutien

福田繁雄 FUKUDA, Shigeo (1932-2009)
福田繁雄のポスター展
s. Imp., (Japon)
1988
n.s.
1030×730 m/m
offset

●AN. 5328-27/(66) (AG-2648-27/(66))
(1998.7.15)
●Acq.: 2009.03.31
●Don de M. T. Kimura

福田繁雄 FUKUDA, Shigeo (1932-2009)
JAGDA 平和ポスター展
Imp. Toppan printing co., ltd.
1989
n.s.
1030×730 m/m
offset

●AN. 5328-28/(66) (AG-2648-28/(66))
(1989.11.17)
●Acq.: 2009.03.31
●(Don de NMAO)

福田繁雄 FUKUDA, Shigeo (1932-2009)
'89海と島の博覧会・ひろしま
s. Imp., (Japon)
1989
n.s.
1027×727 m/m
offset

●AN. 5328-29/(66) (AG-2648-29/(66))
(1998.7.15)
●Acq.: 2009.03.31
●Don de M. T. Kimura

福田繁雄 FUKUDA, Shigeo (1932-2009)
第3回東京野外現代彫刻展
s. Imp., (Japon)
1989
n.s.
726×515 m/m
offset

●AN. 5328-30/(66) (AG-2648-30/(66))
(1989.11.17)
●Acq.: 2009.03.31
●(Don de NMAO)

福田繁雄 FUKUDA, Shigeo (1932-2009)
ザ・トリック
＝世界のトリック・アートの世界＝展
s. Imp., (Japon)
1989
n.s.
727×516 m/m
offset

●AN. 5328-31/(66) (AG-2648-31/(66))
(1990.9.8)
●Acq.: 2009.03.31
●Don d'un soutien

福田繁雄 FUKUDA, Shigeo (1932-2009)
クラフトピア SANJO'89　作品募集
s. Imp., (Japon)
1989
n.s.
730×516 m/m
offset

●AN. 5328-32/(66) (AG-2648-32/(66))
(1989.7.17)
●Acq.: 2009.03.31
●Don d'un soutien

福田繁雄 FUKUDA, Shigeo (1932-2009)
クラフトピア SANJO'90　作品募集
s. Imp., (Japon)
1990
n.s.
730×516 m/m
offset

●AN. 5328-33/(66) (AG-2648-33/(66))
(1990.7.31)
●Acq.: 2009.03.31
●Don d'un soutien

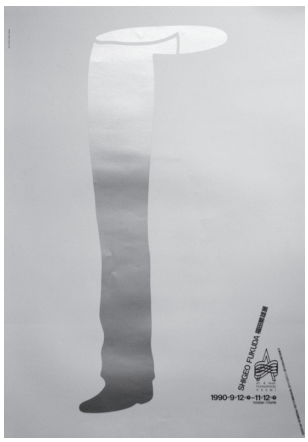

福田繁雄 FUKUDA, Shigeo (1932-2009)
福田繁雄展
s. Imp., (Japon)
1990
n.s.
1027×726 m/m
offset

●AN. 5328-34/(66) (AG-2648-34/(66))
(1993.7.14)
●Acq.: 2009.03.31
●(Don de NMAO)

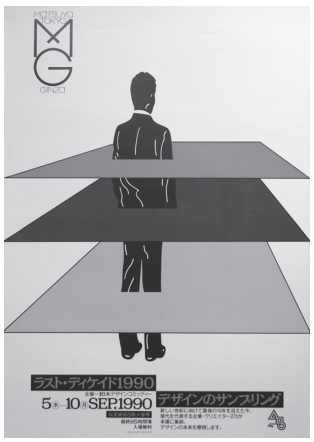

福田繁雄 FUKUDA, Shigeo (1932-2009)
ラスト・ディケイド1990
デザインのサンプリング展
s. Imp., (Japon)
1990
n.s.
1029×729 m/m
offset

●AN. 5328-35/(66) (AG-2648-35/(66))
(1991.1.25)
●Acq.: 2009.03.31
●Don d'un soutien

福田繁雄 FUKUDA, Shigeo (1932-2009)
'90東京デイリーアートコンペ　公募
s. Imp., (Japon)
1990
n.s.
1030×727 m/m
offset

●AN. 5328-36/(66) (AG-2648-36/(66))
(1990.10.11)
●Acq.: 2009.03.31
●(Don de NMAO)

福田繁雄 FUKUDA, Shigeo (1932-2009)
'90東京デイリーアートコンペ展
Imp. Dai Nippon co., Ltd.
1990
n.s.
1029×726 m/m
offset

●AN. 5328-37/(66) (AG-2648-37/(66))
(1990.10.11)
●Acq.: 2009.03.31
●(Don de NMAO)

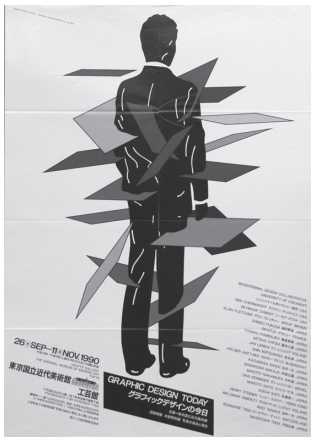

福田繁雄 FUKUDA, Shigeo (1932-2009)
グラフィックデザインの今日展
Imp. Toppan printing co., ltd.
1990
n.s.
726×517 m/m
offset

●AN. 5328-38/(66) (AG-2648-38/(66))
(1990.10.11)
●Acq.: 2009.03.31
●(Don de NMAO)

福田繁雄 FUKUDA, Shigeo (1932-2009)
福田繁雄のイラストリック
Imp. Dai Nippon co., Ltd.
1990
n.s.
364×515 m/m
offset

●AN. 5328-39/(66) (AG-2648-39/(66))
(1998.5.20)
●Acq.: 2009.03.31
●Don d'un soutien

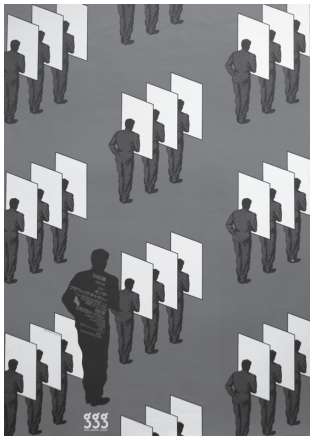

福田繁雄 FUKUDA, Shigeo (1932-2009)
'91ADC 展
Imp. Dai Nippon co., Ltd.
1991
n.s.
1027×757 m/m
offset

●AN. 5328-40/(66) (AG-2648-40/(66))
(1991.12.20)
●Acq.: 2009.03.31
●(Don de La maison Shiseido)

福田繁雄 FUKUDA, Shigeo (1932-2009)
三国トリックアートフェスティバル
Imp. Deguchi printing co., ltd.
1991
n.s.
1026×727 m/m
offset

●AN. 5328-41/(66) (AG-2648-41/(66))
(1991.11.19)
●Acq.: 2009.03.31
●(Don de NMAO)

福田繁雄 FUKUDA, Shigeo (1932-2009)
株式会社大林組創業100年記念国際シンポジウム
21世紀《世界都市大阪》の空間と文化の条件
s. Imp., (Japon)
1991
n.s.
1030×727 m/m
offset

●AN. 5328-42/(66) (AG-2648-42/(66))
(1991.8.23)
●Acq.: 2009.03.31
●(Don de Kyoto Transportation Bureau)

福田繁雄 FUKUDA, Shigeo (1932-2009)
池田満寿夫展
s. Imp., (Japon)
1991
n.s.
724×515 m/m
offset

●AN. 5328-43/(66) (AG-2648-43/(66))
(1998.7.15)
●Acq.: 2009.03.31
●Don de M. T. Kimura

福田繁雄 FUKUDA, Shigeo (1932-2009)
第1回紙わざ大賞
s. Imp., (Japon)
1991
n.s.
1029×726 m/m
offset

●AN. 5328-44/(66) (AG-2648-44/(66))
(1991.9.24)
●Acq.: 2009.03.31
●(Don de NMAO)

福田繁雄 FUKUDA, Shigeo (1932-2009)
第2回紙わざ大賞
s. Imp., (Japon)
1992
n.s.
1029×726 m/m
offset

●AN. 5328-45/(66) (AG-2648-45/(66))
(1992.8.7)
●Acq.: 2009.03.31
●(Don de NMAO)

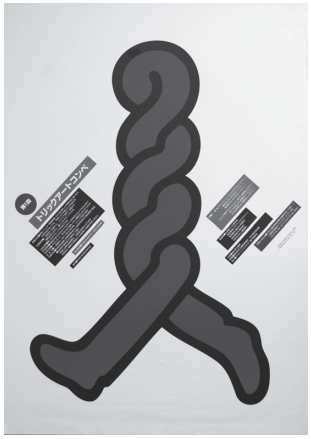

福田繁雄 FUKUDA, Shigeo (1932-2009)
第1回トリックアートコンペ
Imp. Exit co., ltd.
1993
n.s.
1030×729 m/m
offset

●AN. 5328-46/(66) (AG-2648-46/(66))
(1993.7.14)
●Acq.: 2009.03.31
●(Don de NMAO)

福田繁雄 FUKUDA, Shigeo (1932-2009)
第1回造幣東京フェア
芸術メダルデザインコンペ
s. Imp., (Japon)
1994
n.s.
727×515 m/m
offset

●AN. 5328-47/(66) (AG-2648-47/(66))
(1994.6.2)
●Acq.: 2009.03.31
●Don d'un soutien

福田繁雄 FUKUDA, Shigeo (1932-2009)
現代ポスター競作展21vs.21
Imp. Toppan printing co., ltd.
1994
n.s.
1029×727 m/m
offset

●AN. 5328-48/(66) (AG-2648-48/(66))
(1994.11.8)
●Acq.: 2009.03.31
●(Don de NMAO)

福田繁雄 FUKUDA, Shigeo (1932-2009)
遊迷アート・福田繁雄展
Imp. Toppan printing co., ltd.
1995
n.s.
1029×728 m/m
offset

●AN. 5328-49/(66) (AG-2648-49/(66))
(1996.10.8)
●Acq.: 2009.03.31
●Don de M. Masami Kikuchi

福田繁雄 FUKUDA, Shigeo (1932-2009)
YOU MAY ART SHIGEO FUKUDA EXHIBITION
Imp. Toppan printing co., ltd.
1995
n.s.
1029×728 m/m
offset

●AN. 5328-50/(66) (AG-2648-50/(66))
(1996.10.8)
●Acq.: 2009.03.31
●Don de M. Masami Kikuchi

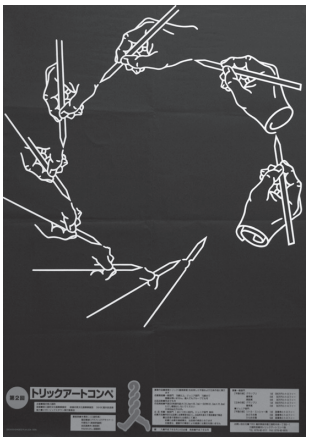

福田繁雄 FUKUDA, Shigeo (1932-2009)
第2回トリックアートコンペ
s. Imp., (Japon)
1995
n.s.
1029×727 m/m
offset

●AN. 5328-51/(66) (AG-2648-51/(66))
(1995.6.13)
●Acq.: 2009.03.31
●(Don de Hyogo Prefectural Museum of Art)

福田繁雄 FUKUDA, Shigeo (1932-2009)
彩りとやま緑化祭'96(花)
s. Imp., (Japon)
1995
n.s.
1030×727 m/m
offset

●AN. 5328-52/(66) (AG-2648-52/(66))
(1996.7.25)
●Acq.: 2009.03.31
●Don de M. Hiromi Kawabata & Mme. Makiko Honda

福田繁雄 FUKUDA, Shigeo (1932-2009)
彩りとやま緑化祭'96(人)
s. Imp., (Japon)
1995
n.s.
1030×727 m/m
offset

●AN. 5328-53/(66) (AG-2648-53/(66))
(1996.7.25)
●Acq.: 2009.03.31
●Don de M. Hiromi Kawabata & Mme. Makiko Honda

福田繁雄 FUKUDA, Shigeo (1932-2009)
田名網敬一の [版画100展]
s. Imp., (Japon)
1996
n.s.
1030×727 m/m
offset

●AN. 5328-54/(66) (AG-2648-54/(66))
(2001.4.12)
●Acq.: 2009.03.31
●Don d'un soutien

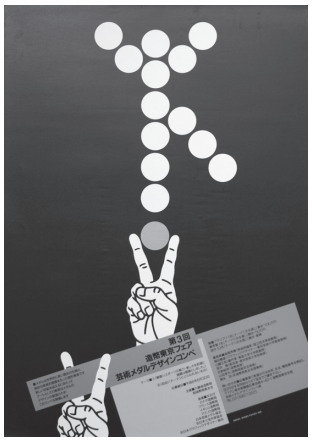

福田繁雄 FUKUDA, Shigeo (1932-2009)
第3回造幣東京フェア　芸術メダルデザインコンペ
s. Imp., (Japon)
1996
n.s.
1030×727 m/m
offset

●AN. 5328-55/(66) (AG-2648-55/(66))
(1996.5.28)
●Acq.: 2009.03.31
●Don d'un soutien

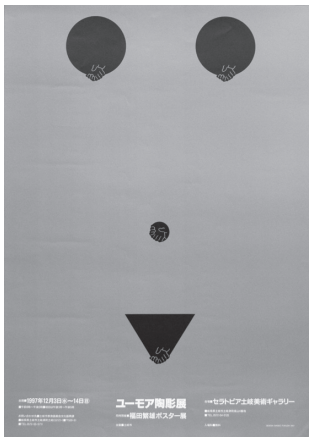

福田繁雄 FUKUDA, Shigeo (1932-2009)
ユーモア陶彫展 / 福田繁雄ポスター展
s. Imp., (Japon)
1997
n.s.
728×515 m/m
offset

●AN. 5328-56/(66) (AG-2648-56/(66))
(1997.11.25)
●Acq.: 2009.03.31
●(Don de MOMAK)

福田繁雄 FUKUDA, Shigeo (1932-2009)
福田繁雄のポスター　視覚の遊気展
s. Imp., (Japon)
1997
n.s.
726×515 m/m
offset

●AN. 5328-57/(66) (AG-2648-57/(66))
(1997.9.8)
●Acq.: 2009.03.31
●(Don de MOMAK)

福田繁雄 FUKUDA, Shigeo (1932-2009)
デザインフォーラム'97公募展
s. Imp., (Japon)
1997
n.s.
1029×727 m/m
offset

●AN. 5328-58/(66) (AG-2648-58/(66))
(1997.9.8)
●Acq.: 2009.03.31
●(Don de MOMAK)

福田繁雄 FUKUDA, Shigeo (1932-2009)
第3回トリックアートコンペ
s. Imp., (Japon)
1997
n.s.
1029×728 m/m
offset

●AN. 5328-59/(66) (AG-2648-59/(66))
(1997.9.8)
●Acq.: 2009.03.31
●(Don de MOMAK)

福田繁雄 FUKUDA, Shigeo (1932-2009)
第5回造幣局芸術メダルデザインコンペ
s. Imp., (Japon)
1998
n.s.
1030×727 m/m
offset

●AN. 5328-60/(66) (AG-2648-60/(66))
(1998.4.17)
●Acq.: 2009.03.31
●Don d'un soutien

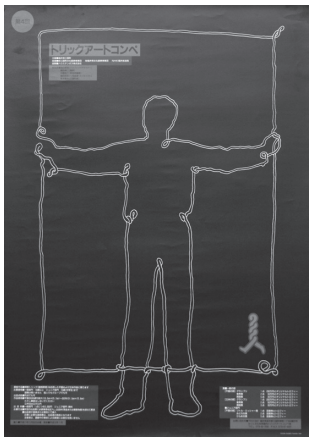

福田繁雄 FUKUDA, Shigeo (1932-2009)
第4回トリックアートコンペ
s. Imp., (Japon)
1999
n.s.
1030×727 m/m
offset

●AN. 5328-61/(66) (AG-2648-61/(66))
(2000.4.14)
●Acq.: 2009.03.31
●(Don de MOMAK)

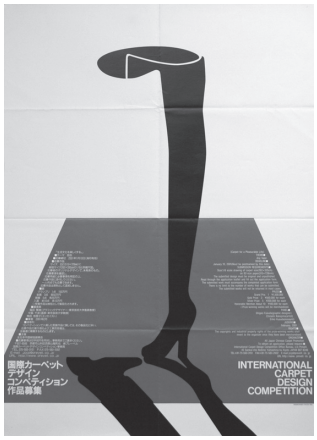

福田繁雄 FUKUDA, Shigeo (1932-2009)
国際カーペットデザインコンペティション
作品募集
s. Imp., (Japon)
2000
n.s.
1030×727 m/m
offset

●AN. 5328-62/(66) (AG-2648-62/(66))
(2000.12.18)
●Acq.: 2009.03.31
●Don d'un soutien

福田繁雄 FUKUDA, Shigeo (1932-2009)
第5回トリックアートコンペ
s. Imp., (Japon)
2001
n.s.
1030×727 m/m
offset

●AN. 5328-63/(66) (AG-2648-63/(66))
(2002.3.11)
●Acq.: 2009.03.31
●Don d'un soutien

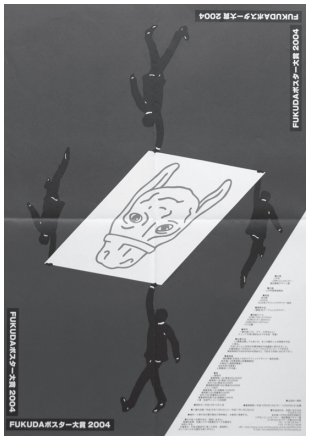

福田繁雄 FUKUDA, Shigeo (1932-2009)
FUKUDA ポスター大賞2004　公募
s. Imp., (Japon)
2004
n.s.
727×514 m/m
offset

●AN. 5328-64/(66) (AG-2648-64/(66))
(2005.1.14)
●Acq.: 2009.03.31
●(Don de Hyogo Prefectural Museum of Art)

福田繁雄 FUKUDA, Shigeo (1932-2009)
FUKUDA ポスター大賞2005　公募
s. Imp., (Japon)
2005
n.s.
727×514 m/m
offset

●AN. 5328-65/(66) (AG-2648-65/(66))
(2005.10.27)
●Acq.: 2009.03.31
●(Don de Hyogo Prefectural Museum of Art)

福田繁雄 FUKUDA, Shigeo (1932-2009)
福田繁雄展　トリックアート面白世界
s. Imp., (Japon)
2005
n.s.
727×515 m/m
offset

●AN. 5328-66/(66) (AG-2648-66/(66))
(2006.3.2)
●Acq.: 2009.03.31
●(Don de Hakutsuru Fine Art Museum)

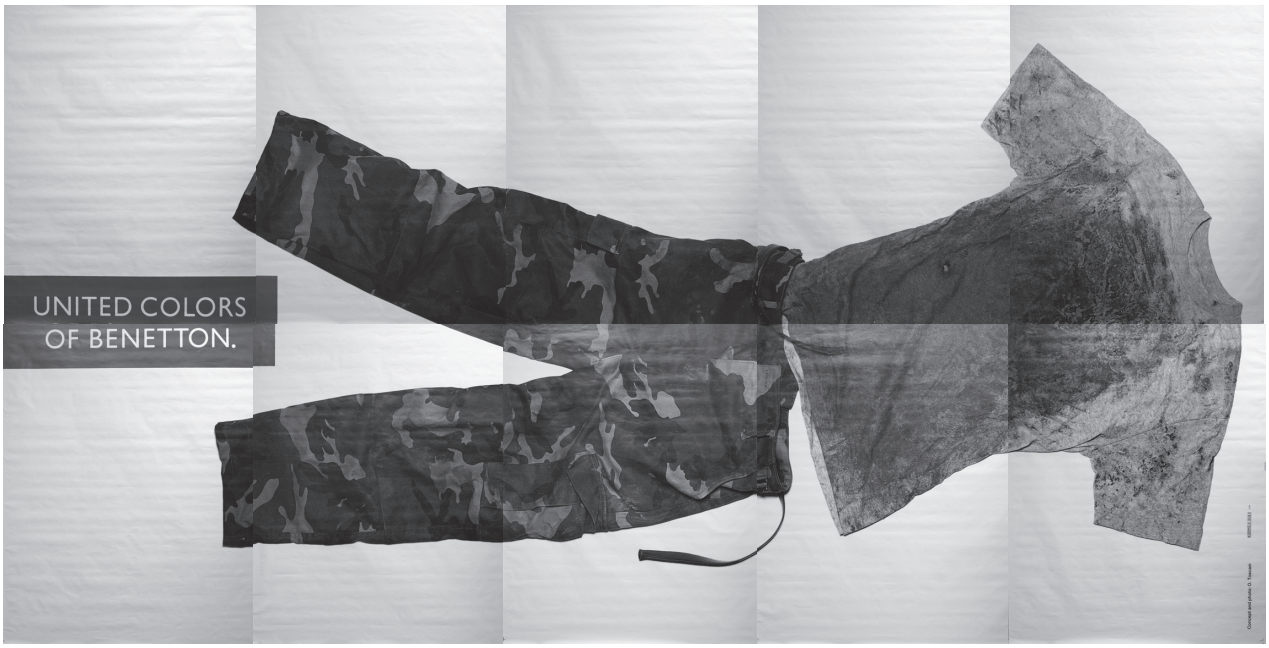

オリビエーロ・トスカーニ Toscani, Oliviero
(1942-　)
ユナイテッド・カラーズ・オブ・ベネトン(ボスニアの兵士　1994年2月) / United Colors of Benetton (Bosnian Soldier February 1994)
s.Imp.
1994
n.s.
1500×1200 m/m each (10 sheets)
offset

●AN.5329-01~10/(10) (AG-2649-01~10/(10))
●Acq.: 2009.03.31
●Don de M. Shinji Koumoto

オリビエーロ・トスカーニ Toscani, Oliviero
(1942-　)
エイズ-顔　1994年9月 / AIDS - Faces September 1994
s.Imp.
1994
n.s.
1278×904 m/m each (3 sheets)
offset

●AN.5330-01~03/(3) (AG-2650-01~03/(3))
●Acq.: 2009.03.31
●Don de M. Shinji Koumoto

TOHGO MURANO ARCHITECTUAL DOCUMENTS ：508fols.

略、凡例一覧　建物名・施工年は「新建築」1984日本現代建築家シリーズ9・村野藤吾にならった。
■：上記以外より判断物件　＊：写真フィルムがシートにつき明記物件も含む　s.a.　：年代表記なし

AN. 5324（MD-961）　村野藤吾（みずほ銀行旧蔵）資料：14 fols.

No.	title	date	format(mm)
AN.5324-01/(14)	建築関係取扱要領書・竣工検査表等	s.a.	590×417×41
AN.5324-02/(14)	構造設計図	s.a.	650×530×40
AN.5324-03/(14)	外部プレキャストコンクリート工事1	昭和49年1月	590×417×14
AN.5324-04/(14)	外部プレキャストコンクリート工事2	昭和49年1月	590×417×12
AN.5324-05/(14)	石工事	昭和49年1月	590×417×31
AN.5324-06/(14)	木工事2	昭和49年1月	590×417×15
AN.5324-07/(14)	金属工事1（内部金物他）	昭和49年1月	590×417×20
AN.5324-08/(14)	空気調和・換気Ⅰ	s.a.	590×600×22
AN.5324-09/(14)	空気調和・換気Ⅱ	s.a.	590×600×22×14
AN.5324-10/(14)	冷却塔設置全体図	s.a.	305×220（254×313）
AN.5324-11/(14)	集中真空清掃設備	昭和49年1月17日	590×600×8
AN.5324-12/(14)	日本興業銀行本店新築設計説明書	昭和45年11月	185×206（254×313）
AN.5324-13/(14)	日本興業銀行本店新築工事設計説明書	昭和47年4月	284×206（254×313）
AN.5324-14/(14)	日本建築協会賞　受賞盾		350×505

TOHGO MURANO ARCHITECTUAL DOCUMENTS ：494fols.

略、凡例一覧　建物名・施工年は「新建築」1984日本現代建築家シリーズ9・村野藤吾にならった。
■：上記以外より判断物件　＊：写真フィルムがシートにつき明記物件も含む　s.a.　：年代表記なし

AN. 5325（MD-962）　村野藤吾（吉田氏旧蔵）資料：14 fols. [MuYo-01～171]

No.	旧 No.	title	dete	記載内容（表）	記載内容（裏）	format(mm)	備考
1931：神戸大丸舎藍の家							
AN.5235-0001	MuYo-158-EX-001	［神戸大丸舎藍の家西側建図コピー］	s.a.	西側建図	-	257×363	B4普通紙1枚
AN.5235-0002	MuYo-158-EX-002	［神戸大丸舎藍の家北側建図コピー］	s.a.	北側建図	-	256×363	B4普通紙1枚
AN.5235-0003	MuYo-158-EX-003	［神戸大丸舎藍の家南側建図、断面図コピー］	s.a.	南側建図/断面図	-	256×363	B4普通紙1枚
AN.5235-0004	MuYo-133-F-006	写真フィルム1点（＊そごう百貨店）					
AN.5235-0005	MuYo-113-P-004他	写真紙焼き5点					
1933？：百楽荘							
AN.5235-0006	MuYo-151-EX-071	［百楽荘ホールのドアの上拓本］	s.a.	百楽荘、ホール、ドアの上	-	427×596	トレーシングペーパー
AN.5235-0007	MuYo-151-EX-072	［百楽荘一階階段書院装飾？拓本］	s.a.	書院/百楽荘1F 座敷書院	-	595×415	トレーシングペーパー
AN.5235-0008	MuYo-151-EX-073	［百楽荘一階座敷欄間拓本］	s.a.	座敷ヨリみる/百楽荘1F 座敷_欄間	-	420×1682	トレーシングペーパー3枚テープ留め
AN.5235-0009	MuYo-151-EX-074	［百楽荘二階ひじ掛け、一階欄間拓本］	s.a.	百楽荘_2F_ヒヂカケ/百楽荘_1F_欄干	-	597×420	トレーシングペーパー
AN.5235-0010	MuYo-161-EX-001	［百楽荘姫百合平面図コピー］	s.a.	（姫百合）	-	296×358	普通紙6枚（MuYo-161-EX-001-01～06）
AN.5235-0011	MuYo-161-EX-002	［百楽荘鈴蘭平面図コピー］	s.a.	（鈴蘭）	-	296×326	普通紙6枚（MuYo-161-EX-002-01～06）
AN.5235-0012	MuYo-161-EX-003	［百楽荘平面図コピー］	昭和18年3月9日［1943.03.09］	昭和18年3月9日旅館組合提出/凌雪荘_泉岡宗助/No.2 / 2号/（すみれ）/（つつじ）/（鈴蘭）/（香蘭）/（本館階立）/（貸出_あおい）/（撫子）/（千草）/（貸出）さつき/黄菊/（姫百合）	-	258×363	普通紙15枚ホッチキス留め
AN.5235-0013	MuYo-161-EX-004	［百楽荘？ファサードデザインの変遷（仮定）］	s.a.	デザインの変遷（仮定）/①案/パース/B案立面/C 案立面/②案パース/2'案立面/実施パース	-	298×420	A3普通紙2枚（MuYo-161-EX-004-01～02）
AN.5235-0014	MuYo-161-EX-005	［百楽荘姫百合平面図コピー］	s.a.	［記載無し］	-	298×420	A3普通紙1枚
AN.5235-0015	MuYo-161-EX-008	［百楽荘客室見取図、平面図コピー］	s.a.	料理旅館百楽荘客室見取図/No.2 / 2号/（すみれ）/（つつじ）/（鈴蘭）/（香蘭）/（本館階立）/（貸出あおい）/（撫子）/（千草）/（貸出）さつき/黄菊/（姫百合）	-	257×363	B4普通紙16枚ホッチキス留め
AN.5235-0016	MuYo-161-EX-009	［百楽荘ひめゆりホール、2F 前室造作材メモコピー］	s.a.	ひめゆり/床柱/栂蟹杢_落掛/栂椹四方柾？/天井/霧島杢板（スス竹3本挟み込）/スギ化粧梁/桧サレ木_杉サレ木_鴨居ノ杉見付柾/広間柱ノ栂柾柱/長押ノ北山磨キ丸太半割…［（書ききれず）］	-	297×420	A3普通紙1枚
AN.5235-0017	MuYo-161-EX-010	［百楽荘玄関廻り平面実測図コピー］	s.a.	玄関廻り	-	418×560	普通紙2枚テープ留め、図面コピーに書込有
AN.5235-0018	MuYo-161-EX-011	［百楽荘姫百合平面実測図］	s.a.	［記載無し］	-	418×550	普通紙2枚のり留め、図面コピーに書込有
AN.5235-0019	MuYo-161-EX-012	［百楽荘撫子？床廻り展開実測図］	s.a.	［記載無し］	-	297×419	A3普通紙1枚、図面コピーに書込有
AN.5235-0020	MuYo-161-EX-013	［百楽荘姫百合？展開実測図］	s.a.	［記載無し］	-	297×419	A3普通紙1枚、図面コピーに書込有
AN.5235-0021	MuYo-161-EX-014	［百楽荘姫百合2階平面実測図］	s.a.	百楽荘_2F_PLAN	-	297×419	A3普通紙1枚、図面コピーに書込有
AN.5235-0022	MuYo-161-EX-015	［百楽荘外構敷石実測図］	s.a.	13,14,13/ヨシムラ順三_図面	-	420×593	トレーシングペーパー、別途保管
AN.5235-0023	MuYo-161-EX-016	［百楽荘姫百合？建具実測図］	s.a.	［記載無し］	-	210×296	A4方眼紙2枚（MuYo-161-EX-016-01～02）
AN.5235-0024	MuYo-161-EX-017	［百楽荘姫百合？玄関展開実測図］	s.a.	［記載無し］	-	258×364	B4方眼紙1枚
AN.5235-0025	MuYo-161-EX-018	［百楽荘姫百合？配膳室廻り実測図］	s.a.	［記載無し］	-	257×363	B4方眼紙1枚
AN.5235-0026	MuYo-161-EX-019	［百楽荘姫百合玄関廻り実測図］	s.a.	［記載無し］	-	258×363	B4方眼紙1枚
AN.5235-0027	MuYo-161-EX-020	［百楽荘姫百合ホール詳細実測図］	s.a.	ホール詳細	-	258×364	B4方眼紙1枚
AN.5235-0028	MuYo-161-EX-021	［百楽荘姫百合ホール窓断面実測図］	s.a.	ホール_窓_断面	-	364×258	B4方眼紙1枚

No.	旧 No.	title	dete	記載内容(表)	記載内容(裏)	format(mm)	備考
AN.5235-0029	MuYo-161-EX-022	[百楽荘姫百合二階展開実測図]	s.a.	百楽荘2F 展開_No2	-	259×363	B4方眼紙1枚
AN.5235-0030	MuYo-161-EX-023	[百楽荘姫百合二階展開実測図]	s.a.	百楽荘_姫百合展開/No1	-	259×364	B4方眼紙1枚
AN.5235-0031	MuYo-161-EX-024	[百楽荘姫百合二階？展開実測図]	s.a.	[記載無し]	-	258×363	B4方眼紙1枚
AN.5235-0032	MuYo-161-EX-025	[百楽荘姫百合？二階六畳断面実測図]	s.a.	百楽荘_2F_6畳	-	259×364	B4方眼紙1枚
AN.5235-0033	MuYo-161-EX-026	[百楽荘姫百合天井見上実測図]	s.a.	[記載無し]	-	259×364	B4方眼紙1枚
AN.5235-0034	MuYo-161-EX-027	[百楽荘姫百合？母屋・垂木_実測図]	s.a.	[記載無し]	-	259×364	B4方眼紙1枚
AN.5235-0035	MuYo-161-EX-028	[百楽荘姫百合？屋根、高欄実測図]	s.a.	[記載無し]	-	259×364	B4方眼紙1枚
AN.5235-0036	MuYo-161-EX-029	[百楽荘姫百合外構実測図]	s.a.	[記載無し]	-	259×364	B4方眼紙1枚
AN.5235-0037	MuYo-161-EX-030	[百楽荘姫百合立面実測図]	s.a.	[記載無し]	-	259×364	B4方眼紙1枚
AN.5235-0038	MuYo-161-EX-031	[百楽荘姫百合流し台廻り？実測図]	s.a.	[記載無し]	-	259×364	B4方眼紙1枚
AN.5235-0039	MuYo-161-EX-032	[百楽荘姫百合一階十畳実測図]	s.a.	[記載無し]	-	296×420	A3普通紙1枚
AN.5235-0040	MuYo-161-EX-033	[百楽荘姫百合？外構実測図]	s.a.	[記載無し]	-	296×420	A3普通紙1枚
AN.5235-0041	MuYo-161-EX-034	[百楽荘姫百合？東側展開実測図]	s.a.	東(庭)側展開	-	296×420	A3普通紙1枚
AN.5235-0042	MuYo-161-EX-035	[百楽荘姫百合一階十一畳間北側展開実測図]	s.a.	11帖間_1F/北側展開	-	296×420	A3普通紙1枚
AN.5235-0043	MuYo-161-EX-036	[百楽荘姫百合一階十畳南側展開実測図]	86.3.31	南側展開/86.3.31/谷川	-	296×420	A3方眼紙1枚
AN.5235-0044	MuYo-161-EX-037	[百楽荘姫百合一階十一畳間西側展開実測図]	1986.03.31	11帖間_1F/西側展開/86.3.31/記録：谷川	-	296×420	A3方眼紙1枚
AN.5235-0045	MuYo-161-EX-038	[百楽荘一階十畳天井見上実測図]	s.a.	[記載無し]	-	296×420	A3方眼紙1枚

1937 : 叡山ホテル

AN.5235-0046	MuYo-158-EX-022	[叡山ホテル外観写真コピー]	s.a.	外観/屋根・北陸瓦及銅版葺き/外壁・小壁色モルタル吹付/下部杉板二重張り/“叡山ホテル”-設計・村野建築事務所・施工・清水組/5x / MURANO〈5〉P.6-2[(シールに記載)]/MURANO〈7〉P.7[(シールに記載)]	-	282×183	
AN.5235-0047	MuYo-158-EX-035	[叡山ホテル平面図コピー]	s.a.	叡山ホテル平面図/地階平面図/1階平面図/2階平面図/西方に京都市を展望し、東方は琵琶湖を俯瞰する雄大なる景観。構造/地階及一階テレースは鐵筋コンクリ/ート造…[(書ききれず)]	-	363×256	B4普通紙1枚
AN.5235-0048	MuYo-133-F-009他	写真フィルム3点(＊都ホテル/宝塚カトリック/ぶらじる丸)					
AN.5235-0049	MuYo-49-P-001他	写真紙焼き7点					

1938 : 船

AN.5235-0050	MuYo-157-EX-048	[図面スケッチ]	s.a.	[記載無し]	-	420×590	印刷図面、スケッチ有
AN.5235-0051	MuYo-158-EX-015	[ぶらじる丸一等スモーキングルーム壁面展開図コピー]	1938.08.13	(図-k)/ぶらじる丸/一等_スモーキング/壁面展開図/1 : 20 / 2 / T.MURANO / ARCHITECT_OFFICE_OSA / 1等スモーキングルーム壁面展開図(1 : 20)_73%	-	256×363	B4普通紙1枚
AN.5235-0052	94-F-002他	写真フィルム7点(＊キャバレーアカダマ)					
AN.5235-0053	94-P-004他	写真紙焼き38点					

1938 : 大庄村役場

AN.5235-0054	MuYo-158-EX-018	[大庄村役場塔屋天井伏図コピー]	s.a.	大庄村役場/Osho_Town_Hall/塔屋天井伏図(1 : 10)_40% / MURANO7_P.91 / TIFF	-	210×296	A4普通紙1枚
AN.5235-0055	MuYo-14-F-001他	写真フィルム21点(＊横浜市庁舎/中山半邸)					
AN.5235-0056	MuYo-14-P-001他	写真紙焼き16点					

1941 : 倉橋邸(旧・中橋武一邸)

AN.5235-0057	MuYo-6-EX-001	[倉橋邸]	[なし]	一時大阪府の迎賓館に使用する_/_中橋武一郎(倉橋邸)(文部大臣)昭和14年_/_設計：長谷部鋭吉_/_村野藤吾_施行大林組	[なし]	420×594	
AN.5235-0058	6-F-001	写真フィルム40点(＊キャバレーアカダマ)					
AN.5235-0059	6-P-001	写真紙焼き25点					

1941 : 中林邸

AN.5235-0060	MuYo-151-EX-009	[中林邸主寝室出書院欄間拓本]	s.a.	中林邸_主寝室_出書院/ランマ	-	297×799	トレーシングペーパー2枚テープ留め
AN.5235-0061	MuYo-151-EX-010	[中林邸夫人室本脇棚拓本]	s.a.	中林邸_夫人室/本棚_棚	主人室_タナ	593×418	トレーシングペーパー
AN.5235-0062	MuYo-151-EX-011	[中林邸応接室天井喚起ガラリ拓本]	s.a.	中林邸_応接室_天井喚起ガラリ	-	416×593	トレーシングペーパー
AN.5235-0063	MuYo-151-EX-012	[中林邸玄関ホール階段手摺拓本]	s.a.	中林邸_玄関ホール/階段_手摺	-	210×1867	トレーシングペーパー
AN.5235-0064	MuYo-151-EX-013	[中林邸談話室？拓本]	s.a.	中林邸/談話室？	-	1095×210	トレーシングペーパー2枚テープ留め
AN.5235-0065	MuYo-151-EX-014	[中林邸談話室天井喚起ガラリ拓本]	s.a.	中林邸/談話室_天井カンキ_ガラリ	-	592×417	トレーシングペーパー
AN.5235-0066	MuYo-151-EX-015	[中林邸奥階段手摺拓本]	s.a.	中林邸_奥階段_手摺	-	418×295	A3トレーシングペーパー
AN.5235-0067	MuYo-151-EX-019	[中林邸食堂東1、東2欄間拓本]	s.a.	食堂_東1/東2	中林邸	593×417	トレーシングペーパー
AN.5235-0068	MuYo-151-EX-020	[中林邸二階階段手摺拓本]	s.a.	上	中林邸_2F 階段_手摺	210×1023	トレーシングペーパー
AN.5235-0069	MuYo-151-EX-021	[中林邸二階残月書院窓右側？拓本]	s.a.	中林邸2F 残月書院	-	834×530	トレーシングペーパー
AN.5235-0070	MuYo-151-EX-022	[中林邸二階残月書院窓左側？拓本]	s.a.	中林邸_2F_残月書院	-	830×545	トレーシングペーパー
AN.5235-0071	MuYo-151-EX-023	[中林邸玄関ホール階段手摺拓本]	s.a.	下	中林邸_玄関ホール_階段手摺	210×754	トレーシングペーパー
AN.5235-0072	MuYo-151-EX-024	[中林邸夫人室～仏間欄間拓本]	s.a.	南主寝室	中林邸_夫人室～仏間_ランマ]	208×1650	トレーシングペーパー
AN.5235-0073	MuYo-151-EX-025	[中林邸残月欄間拓本]	s.a.	中林邸_残月_欄間	-	420×1910	トレーシングペーパー
AN.5235-0074	MuYo-151-EX-026	[中林邸残月欄間？拓本]	s.a.	[記載無し]	-	419×1930	トレーシングペーパー
AN.5235-0075	MuYo-151-EX-027	[中林邸玄関ホール階段手摺拓本]	s.a.	[記載無し]	中林邸_玄関ホール_階段手摺	210×1020	トレーシングペーパー

No.	旧 No.	title	dete	記載内容（表）	記載内容（裏）	format(mm)	備考
AN.5235-0076	MuYo-151-EX-028-01	［中林邸仏間のステンドグラス拓本］	s.a.	中林邸/仏間のステンドグラス	-	419×591	A2トレーシングペーパー
AN.5235-0077	MuYo-151-EX-028-02	［中林邸仏間のステンドグラス］	s.a.	［記載無し］	-	419×591	A2トレーシングペーパー
AN.5235-0078	MuYo-151-EX-029	［中林邸主人室欄間拓本］	s.a.	［記載無し］	中林邸_主人室蘭間	294×2665	トレーシングペーパー
AN.5235-0079	MuYo-151-EX-030-01	［中林邸二階階段手摺拓本］	s.a.	中林邸_2F 階段手摺	-	210×938	トレーシングペーパー
AN.5235-0080	MuYo-151-EX-030-02	［中林邸二階階段手摺拓本］	s.a.	上/右端	中林邸2F 階段/手摺	210×930	トレーシングペーパー
AN.5235-0081	MuYo-151-EX-031	［中林邸夫人室～仏間欄間拓本］	s.a.	中林邸_夫人室～欄間	-	594×417	トレーシングペーパー
AN.5235-0082	MuYo-151-EX-032	［中林邸二階座敷八帖引き手類、網代拓本］	s.a.	中林邸2F_座敷8帖_引き手類/令嬢室/和室8帖側/縁地袋/床脇_天袋/ビワ床地袋/床脇地袋/押入天袋/障子引手/襖引手	-	419×594	トレーシングペーパー
AN.5235-0083	MuYo-151-EX-033	［中林邸奥階段拓本］	s.a.	中林奥階段	-	210×1865	トレーシングペーパー
AN.5235-0084	MuYo-151-EX-034	［中林邸奥階段拓本］	s.a.	中林邸奥階段	-	210×1864	トレーシングペーパー
AN.5235-0085	MuYo-151-EX-035	［中林邸奥階段拓本］	s.a.	中林邸奥の階段/上	-	210×1024	トレーシングペーパー
AN.5235-0086	MuYo-151-EX-036	［中林邸談話室空調ガラリ拓本］	s.a.	中林邸/談話室空調ガラリ	-	593×807	トレーシングペーパー2枚テープ留め
AN.5235-0087	MuYo-152-EX-001	中林邸玄関ホール	s.a.	玄関ホール/玄関天井伏せ図/東展開図/西展開図/玄関北展開図	-	255×363	方眼紙4枚クリップ留め、MuYo-152-EX-001-01～04
AN.5235-0088	MuYo-152-EX-002	中林邸玄関ホール	s.a.	玄関ホール/玄関ホール南展開図/玄関階段手スリ詳細図/玄関ホール東展開図/玄関ホール西展開図	-	255×363	方眼紙7枚クリップ留め、MuYo-152-EX-002-01～07、一部拓本あり
AN.5235-0089	MuYo-152-EX-003	中林邸和室応接室	s.a.	中林邸/ホール和風応接室/①～⑦/中林邸/Z 和応/⑥/中林邸/和風応接室②/天井伏/中林邸/和応 Y/④/中林邸/和風応接室はき出し断面詳細/⑦/中林邸/X 和応/③/中林邸/食堂	-	363×255	方眼紙8枚クリップ留め、MuYo-152-EX-003-01～08、一部裏に拓本あり
AN.5235-0090	MuYo-152-EX-004	中林邸談話室	s.a.	談話室/談話室/天井伏セ図	-	255×363	方眼紙3枚クリップ留め、MuYo-152-EX-004-01～03、談話室の平面図、展開図、天井伏せ図
AN.5235-0091	MuYo-152-EX-005	中林邸、内玄関、便所	s.a.	内玄関平面詳細図/内玄関天井伏セ図/展開図 A/展開図 C/内玄関/展開図 D 詳細図/展開図 C/内玄関脇便所平面詳細図/便所	-	255×363	方眼紙5枚クリップ留め、MuYo-152-EX-005-01～05
AN.5235-0092	MuYo-152-EX-006	［中林邸玄関ホール階段］	s.a.	玄関先階段ホール2F 踊場部分/2F 座敷前廊下/開口部展開図/階段手スリ詳細図	食堂前階段上り口	255×363	方眼紙3枚クリップ留め、MuYo-152-EX-006-01～03
AN.5235-0093	MuYo-152-EX-007	［中林邸2F 子供室他］	s.a.	2F 子供室/ロ面/B 詳細/A 詳細/天井伏図/2F 子供室/AB 詳細/D 詳細/C 詳細/E 詳細/A 面/B 面	-	255×363	方眼紙11枚、コピー用紙1枚クリップ留め、MuYo-152-EX-007-01～12、一部2F 書斎と思われる実測図が混ざっている、MuYo-152-EX-010にいれるべきか
AN.5235-0094	MuYo-152-EX-008	［中林邸2階女中部屋］	s.a.	2階女中部屋平面図/2階女中室南面/2階女中室西面/2階女中室東面/2階女中室北面	-	255×363	方眼紙5枚クリップ留め、MuYo-152-EX-008-01～05
AN.5235-0095	MuYo-152-EX-009	中林邸主人室前エンガワ水屋詳細	s.a.	中林邸/主人室前エンガワ水屋詳細/水屋正面引違い戸	-	255×363	方眼紙1枚
AN.5235-0096	MuYo-152-EX-010	中林邸2F 書斎	s.a.	2F 書斎/A 詳細/B / C 詳細/イ面/B 付室ニ面/D 詳細/ハ面/ニ面	-	255×363	方眼紙9枚クリップ留め、MuYo-152-EX-010-01～09、平面図、展開図、天井伏図
AN.5235-0097	MuYo-152-EX-011	［中林邸大広間］	s.a.	詳細 A / B / D 詳細/E 詳細/詳細 C/エン B 面/エン D 面/A / B / 6帖 A / 10帖 C 面/D 面/B 詳細	-	255×363	方眼紙10枚クリップ留め、MuYo-152-EX-011-01～10、平面図、展開図、天井伏図
AN.5235-0098	MuYo-152-EX-012	中林邸納戸	s.a.	1階納戸/納戸/東/納戸/西/納戸/北/納戸/S	-	255×363	方眼紙5枚クリップ留め、MuYo-152-EX-012-01～05、平面図、展開図
AN.5235-0099	MuYo-152-EX-013	中林邸応接室	s.a.	応接室平面/応接室東面/応接室北側タナ/応接室北面/応接室南側/タナマワリ詳細/応接室南面/応接室西面/応接室西面	-	255×363	方眼紙8枚クリップ留め、MuYo-152-EX-013-01～08、平面図、展開図
AN.5235-0100	MuYo-152-EX-014	中林邸主人室、仏間	s.a.	中林邸（比■壮）/主人室①/主人室10帖/次の間6帖/仏間/次の間/中林邸/仏間/仏次 Y/仏次 W/仏 W/仏 Y/仏 Z/天井伏/中林邸/仏間詳細/仏壇/中林邸/比■壮/仏間/仏間四帖/次の間/仏 X/仏次 X	-	255×363	方眼紙4枚クリップ留め、MuYo-152-EX-014-01～04、平面図、展開図
AN.5235-0101	MuYo-152-EX-015	中林邸主人室、次の間	s.a.	中林邸/主人室2/和室10帖/中林邸/主人室3/主人室/主 Z/中林邸/主人室4/主 Y/中林邸/主人室5/主 X/中林邸/天井伏/中林邸主人室10帖横6帖（次の間）/次の間⑥/主次 X/主次 X/主次 Y/主次 W/主 W	-	255×363	方眼紙6枚クリップ留め、MuYo-152-EX-015-01～06、平面図、展開図、天井伏図
AN.5235-0102	MuYo-152-EX-016	中林邸外マドマワリ	s.a.	外マドマワリ	-	255×363	方眼紙2枚クリップ留め、MuYo-152-EX-016-01～02
AN.5235-0103	MuYo-152-EX-017	［中林邸2F 座敷8畳他］	s.a.	2F 座敷8畳/縁北側展開図/中林邸玄関連子/中林邸2F 座敷、窓	-	255×363	方眼紙8枚クリップ留め、MuYo-152-EX-017-01～08、平面図、展開図、天井伏図
AN.5235-0104	MuYo-152-EX-018	中林邸1F 南主人室	s.a.	1F 南主人室/主人室平面/主人室南面/主人室西面/主人室南面/障子部分/南側主人室タナ/主人室天井伏	-	255×363	方眼紙8枚クリップ留め、MuYo-152-EX-018-01～08
AN.5235-0105	MuYo-151-EX-016	［引き手、網代拓本］	s.a.	主人室/吊押入/主人室/食堂側和風応接室/取合/和風応接/上/下	-	594×419	トレーシングペーパー
AN.5235-0106	MuYo-151-EX-017	［仏間引き手？拓本］	s.a.	仏間	-	419×593	トレーシングペーパー
AN.5235-0107	MuYo-151-EX-018	［食堂東3東4欄間拓本］	s.a.	食堂_東3/東4	-	593×418	トレーシングペーパー
AN.5235-0108	MuYo-4-F-001他	写真フィルム51点					
AN.5235-0109	MuYo-4-P-001他	写真紙焼き53点					

1951：宇部興産

AN.5235-0110	MuYo-158-EX-026	［宇部興産中央実験所玄関庇詳細図コピー］	s.a.	宇部興産中央実験所設計図/玄関庇/玄関庇詳細図（1：50）_50％）/MURANO7_P.128	-	210×296	A4普通紙1枚
AN.5235-0111	MuYo-158-EX-027	［宇部興産中央実験所玄関庇詳細図コピー］	s.a.	195 / MURANO7_P.128	-	297×210	A4普通紙1枚
AN.5235-0112	128-F-001他	写真フィルム22点					

No.	旧 No.	title	dete	記載内容(表)	記載内容(裏)	format(mm)	備考
AN.5235-0113	128-P-001他	写真紙焼き13点					

1951 : 志摩観光ホテル

AN.5235-0114	MuYo-154-EX-017	志摩観光ホテル造作工事 A 階段6F 上部廻りハ部現寸その3	[1969.04.19]	仮 No.112 / S1·1/志摩観光ホテル造作工事/A 階段6F 上部廻り/ハ部現寸その3/内外木材工業株式会社/製図ヨネタ/決定圖/昭和44年4月19日/91 / 12/記事/4/20訂正	-	565×840	
AN.5235-0115	MuYo-154-EX-018	志摩観光ホテル造作工事 A 階段イ部平断面現寸その1	[1969.04.19]	仮 No.106 / S1·1/志摩観光ホテル造作工事/A 階段イ部平断面/現寸その1/内外木材工業株式会社/製図■■/決定圖/昭和44年4月19日/87 / 8 / 4/20訂正	-	565×840	
AN.5235-0116	MuYo-154-EX-019	志摩観光ホテル造作工事 A 階段廻り34F 踊り場現寸その2	[1969.04.19]	仮 No.107 / S1·1/志摩観光ホテル造作工事/A 階段廻り現寸図/34階踊り場現寸その2/内外木材工業株式会社/製図■■/記事/決定圖/昭和44年4月19日/88 / 9 / 4/13訂正	-	565×840	
AN.5235-0117	MuYo-154-EX-020	志摩観光ホテル造作工事6FA 階段ハ部廻り現寸その1	[1969.04.13,04.19]	仮 No.110 / S1·1/志摩観光ホテル造作工事/6FA 階段ハ部廻り/現寸その1/内外木材工業株式会社/4月13日/製図■■/記事/決定圖/昭和44年4月19日/89 / 10 / 4/20訂正	-	565×840	
AN.5235-0118	MuYo-154-EX-021	志摩観光ホテル造作工事6F 上部廻りハ部現寸(A 階段)その2	[1969.04.13,04.19]	仮 No.111 / S1·1/志摩観光ホテル造作工事/6F 上部廻りハ部現寸/(A 階段)その2/内外木材工業株式会社/昭和4月13日/製図■■/記事/決定圖/昭和44年4月19日/90 / 11 / 4/20訂正	-	565×840	
AN.5235-0119	MuYo-154-EX-022	志摩観光ホテル造作工事5〜6FA 階段展開図	[1969.04.14]	仮 No.103 / S1·20/志摩観光ホテル造作工事/5〜6FA 階段展開図/内外木材工業株式会社/4月14日/製図■■/84 / 5	-	565×840	
AN.5235-0120	MuYo-154-EX-023	[志摩観光ホテル造作工事]A 階段曲り部詳細	[1969.04.24]	仮 No.102 / S1·10 / 5〜6FA 階段曲り部詳細/内外木材工業株式会社/4月24日/製図■■/83 / 4	-	565×840	
AN.5235-0121	MuYo-154-EX-024	志摩観光ホテル造作工事 A 階段1F 平面図	[1969.04.19]	仮 No.100 / S1·20/志摩観光ホテル造作工事/A 階段1F 平面図/内外木材工業株式会社/昭和44年4月19日/製図■■/80 / 1	-	565×840	
AN.5235-0122	MuYo-154-EX-025	志摩観光ホテル造作工事 A 階段1F ニ部現寸その2	[1969.04.19]	仮 No.114/志摩観光ホテル造作工事/A 階段1F 平面図/内外木材工業株式会社/決定圖/昭和44年4月19日/製図■■/93 / 14	-	565×840	
AN.5235-0123	MuYo-154-EX-026	志摩観光ホテル造作工事 A 階段1F ニ部現寸図	[1969.04.19]	仮 No.113/志摩観光ホテル造作工事/A 階段1F ニ部現寸図/内外木材工業株式会社/S1·1/記事/4/20訂正/決定圖/昭和44年4月19日/製図ヨネタ/92 / 13	-	565×840	
AN.5235-0124	MuYo-154-EX-027	志摩観光ホテル造作工事 A 階段廻り現寸図	[1969.04.19]	仮 No.105/志摩観光ホテル造作工事/A 階段廻り現寸図/内外木材工業株式会社/S1·1/記事/4/13訂正/4/20訂正/決定圖/昭和44年4月19日/製図ヨネタ/86 / 7	-	565×840	
AN.5235-0125	MuYo-154-EX-028	志摩観光ホテル造作工事345F2FA 階段平面図	[1969.04.19]	仮 No.101/志摩観光ホテル造作工事/345F2FA 階段廻り現寸図/内外木材工業株式会社/S1·20/決定圖/昭和44年4月19日/製図ヨネタ/81 / 2	-	565×840	
AN.5235-0126	MuYo-154-EX-029	志摩観光ホテル造作工事 A 階段廻り現寸	[1969.04.19,02.15]	仮 No.104/志摩観光ホテル造作工事/A 階段廻り現寸/内外木材工業株式会社/昭和44年4月13日/S1·20/決定圖/昭和44年4月19日/記事/製図ヨネタ/85 / 6	-	565×840	
AN.5235-0127	MuYo-154-EX-030	志摩観光ホテル造作工事 A 階段展開図1F〜4F	[1969.02.19]	仮 No.102/志摩観光ホテル造作工事/A 階段展開図/1F〜4F/内外木材工業株式会社/昭和44年2月19日/S1·20/決定圖/昭和44年4月19日/記事/製図ヨネタ/82 / 3	-	565×840	
AN.5235-0128	MuYo-158-EX-005	[志摩観光ホテル平面図コピー]	s.a.	志摩観光/ホテル/二階平面図/一階平面図	-	256×363	B4普通紙1枚
AN.5235-0129	MuYo-166-EX-005	志摩観光ホテル	s.a.	「志マ観光 Hotel」A/志摩観光ホテル新館 No.11 / 1969家具他/志摩観光ホテル/T.MURANOM〜ORI / Architect_Office / …	-	295×420	A3用61枚を製本
AN.5235-0130	MuYo-167-EX-003	[志摩観光ホテル地図]	S57.7.31 [1982.07.31]	附近見取図_1 : 1500/名称/志摩観光ホテル新宴会場建築工事/図面/附近見取図/面積表/村野、森建築事務所/志摩観光ホテル地図[(付属メモに記載)]	-	420×594	A2普通紙1枚
AN.5235-0131	MuYo-28-F-001他	写真フィルム72点(＊東銀宝塚クラブハウス)					
AN.5235-0132	MuYo-28-P-001他	写真紙焼き13点					

1952 : 中川邸

AN.5235-0133	MuYo-151-EX-001	[中林邸幻住庵実測図]	s.a.	中川邸/幻住庵/外側/内側/右側袖塀/門内外側ヨリ左側袖壁/をみる。/門左側袖塀断面図/門左柱	表札/照明/左側/右袖壁/右側	251×171	B5ノートの紙4枚ホッチキス留め
AN.5235-0134	MuYo-16-F-001他	写真フィルム45点(＊東銀宝塚クラブハウス)					

1953 : 世界平和記念聖堂

AN.5235-0135	MuYo-158-EX-017	[広島平和記念聖堂塔屋スケッチコピー]	s.a.	広島平和記念聖堂/原寸_万年筆(青)/MURANO7_P.110 / TIFF	-	296×210	A4普通紙1枚

No.	旧 No.	title	dete	記載内容(表)	記載内容(裏)	format(mm)	備考
AN.5235-0136	MuYo-120-F-001他	写真フィルム21点					
AN.5235-0137	MuYo-120-P-014他	写真紙焼き47点					

1957：村野邸増築

AN.5235-0138	MuYo-146-EX-001	[村野邸実測図茶室]	s.a.	[記載無し]	-	260×370	方眼紙
AN.5235-0139	MuYo-146-EX-002	[村野邸実測図茶室]	s.a.	[記載無し]	-	260×370	方眼紙、展開図
AN.5235-0140	MuYo-146-EX-003	[村野邸実測図茶室]	s.a.	[記載無し]	-	260×370	方眼紙、展開図
AN.5235-0141	MuYo-146-EX-004	[村野邸実測図茶室]	s.a.	[記載無し]	-	255×365	方眼紙
AN.5235-0142	MuYo-146-EX-005	[村野邸実測図茶室]	s.a.	[記載無し]	-	260×370	方眼紙、断面詳細図
AN.5235-0143	MuYo-146-EX-006	[村野邸実測図茶室]	s.a.	[記載無し]	-	260×370	方眼紙
AN.5235-0144	MuYo-146-EX-007	[村野邸実測図茶室]	s.a.	[記載無し]	-	370×260	方眼紙、断面詳細図
AN.5235-0145	MuYo-146-EX-008	[村野邸実測図茶室]	s.a.	[記載無し]	-	295×417	方眼紙、展開図
AN.5235-0146	MuYo-146-EX-009	[村野邸実測図茶室]	s.a.	[記載無し]	-	295×417	方眼紙、展開図
AN.5235-0147	MuYo-146-EX-010	[村野邸実測図茶室]	s.a.	[記載無し]	-	295×417	方眼紙、展開図
AN.5235-0148	MuYo-146-EX-011	[村野邸実測図茶室]	s.a.	[記載無し]	-	255×363	方眼紙、断面詳細図
AN.5235-0149	MuYo-146-EX-012	村野邸茶室風炉先窓詳細	s.a.	村野邸茶室風炉先窓詳細	-	255×363	方眼紙、断面詳細図
AN.5235-0150	MuYo-146-EX-013	[村野邸実測図茶室]	s.a.	[記載無し]	-	295×417	図面コピーに実測寸法書込有
AN.5235-0151	MuYo-146-EX-014	[村野邸実測図茶室]	s.a.	[記載無し]	-	417×295	図面コピーに実測寸法書込有
AN.5235-0152	MuYo-146-EX-016	書斎北窓平面詳細図、書斎北窓断面詳細図	s.a.	書斎北窓平面詳細図/書斎北窓断面詳細図	-	255×365	方眼紙
AN.5235-0153	MuYo-146-EX-017	書斎東面展開図(1)	s.a.	書斎東面展開図(1)	-	255×365	方眼紙
AN.5235-0154	MuYo-146-EX-018	書斎東面展開図(2)	s.a.	書斎東面展開図(2)	-	255×365	方眼紙
AN.5235-0155	MuYo-146-EX-019	村野邸書斎北側展開図	s.a.	村野邸書斎北側展開図	-	255×365	方眼紙
AN.5235-0156	MuYo-146-EX-020	村野邸書斎北側平面詳細図	s.a.	村野邸書斎北側平面詳細図	-	255×365	方眼紙
AN.5235-0157	MuYo-146-EX-021	応接間南面開口断面	s.a.	応接間南面開口断面	-	365×255	方眼紙
AN.5235-0158	MuYo-146-EX-022	居間展開図南面	s.a.	居間展開図南面	-	255×365	方眼紙
AN.5235-0159	MuYo-146-EX-023	天井伏	s.a.	天井伏_採寸谷川人見	-	365×255	方眼紙
AN.5235-0160	MuYo-146-EX-024	居間入口とって原寸図、玄関ガラス窓原寸図	s.a.	居間入口とって原寸図/玄関ガラス窓原寸図	-	255×365	方眼紙
AN.5235-0161	MuYo-146-EX-025	居間展開図西面	s.a.	居間展開図西面	-	255×365	方眼紙
AN.5235-0162	MuYo-146-EX-026	食堂南面展開	s.a.	食堂/南西/展開/記録：谷川	-	255×365	方眼紙
AN.5235-0163	MuYo-146-EX-027	[食堂実測図]	s.a.	[記載無し]	-	255×365	方眼紙
AN.5235-0164	MuYo-146-EX-028	食堂障子詳細	s.a.	食堂障子詳細	-	365×255	方眼紙
AN.5235-0165	MuYo-146-EX-029	居間展開図東面	s.a.	居間展開図東面	-	255×365	方眼紙
AN.5235-0166	MuYo-146-EX-030	[村野邸実測図]	s.a.	[記載無し]	-	255×365	居間か食堂かと思われる、方眼紙
AN.5235-0167	MuYo-146-EX-031	食堂西側ガラス戸廻り	[1986.05.31]	食堂西側/ガラス戸廻り/86.05.31_谷川	-	362×258	方眼紙
AN.5235-0168	MuYo-146-EX-032	食堂南側窓ディテール	[1986.05.31]	食堂南側窓/ディテール/86.05.31/谷川	-	362×258	方眼紙
AN.5235-0169	MuYo-146-EX-033	食堂東展開	[1986.05.24]	食堂東展開/86.05.24谷川	-	258×362	方眼紙
AN.5235-0170	MuYo-146-EX-034	食堂南面壁障子	s.a.	食堂/南面壁/障子	-	258×362	方眼紙
AN.5235-0171	MuYo-146-EX-035	食堂北展開	[1986.05.24]	食堂/北展開/860524谷川	-	258×362	方眼紙
AN.5235-0172	MuYo-146-EX-036	食堂西展開	[1986.05.24]	86.05.24谷川/食堂西展開	-	258×362	方眼紙
AN.5235-0173	MuYo-146-EX-037	[居間実測図]	s.a.	居間	-	415×295	[記載無し]
AN.5235-0174	MuYo-146-EX-038	[村野邸実測図]	s.a.	[記載無し]	-	255×365	方眼紙、床詳細図か
AN.5235-0175	MuYo-146-EX-039	[村野邸実測図]	s.a.	[記載無し]	-	295×415	平面図か
AN.5235-0176	MuYo-146-EX-040	玄関ポーチ正面右、食堂ブラケット	s.a.	玄関ポーチ正面右/食堂ブラケット	-	255×363	方眼紙
AN.5235-0177	MuYo-146-EX-041	イス	s.a.	イス	-	255×245	方眼紙、切断有、MuYo-146-EX-042とつながっていたと思われる
AN.5235-0178	MuYo-146-EX-042	[照明器具]	s.a.	[記載無し]	-	255×115	方眼紙、切断有、MuYo-146-EX-041とつながっていたと思われる
AN.5235-0179	MuYo-146-EX-043	[イス]	s.a.	[記載無し]	-	220×255	方眼紙、MuYo-146-EX-044とホッチキス留め
AN.5235-0180	MuYo-146-EX-044	[家具]	s.a.	[記載無し]	-	255×363	方眼紙、MuYo-146-EX-043とホッチキス留め
AN.5235-0181	MuYo-146-EX-045	村野邸書斎長いす	s.a.	村野邸書斎長いす/正面図	-	255×363	方眼紙
AN.5235-0182	MuYo-146-EX-046	村野邸書斎長いす	s.a.	村野邸書斎長いす/平面	-	255×363	方眼紙
AN.5235-0183	MuYo-146-EX-047	[イス]	s.a.	[記載無し]	-	255×363	方眼紙、イスの側面図と見下げ図
AN.5235-0184	MuYo-146-EX-049	食堂テーブル、イス、食堂天井	[1986.05.24,05.31]	食堂テーブル/イス/食堂天井/86.05.24谷川/86.05.31谷川	-	255×363	方眼紙、テーブルとイスの側面図と見下げ図、天井伏図
AN.5235-0185	MuYo-146-EX-050	村野邸書斎テーブル	s.a.	村野邸書斎テーブル/平面/側面/側面	-	255×363	方眼紙
AN.5235-0186	MuYo-146-EX-051	玄関照明	s.a.	玄関照明/側面/枠・金属_黒	-	255×363	方眼紙、側面図とスケッチ
AN.5235-0187	MuYo-146-EX-052	2F 子供室照明器具	s.a.	2F 子供室/照明器具	-	363×255	方眼トレーシングペーパー、用紙右切取部分有
AN.5235-0188	MuYo-146-EX-053	吊り照明	s.a.	吊り照明/枠・塗り_赤茶/A 面/断面/枠・木材(塗装)/障子ぱり/白色蛍光灯20w仕込	-	255×363	方眼紙、照明器具の側面図、断面図
AN.5235-0189	MuYo-146-EX-054	吊り照明〈仏間・次の間〉	s.a.	吊り照明〈仏間・次の間〉/平面/側面/断面/S=1：3	-	295×420	トレーシングペーパー
AN.5235-0190	MuYo-146-EX-055	照明(トイレ)	s.a.	照明(トイレ)/側面/裏面	-	255×363	方眼紙、スケッチ、側面図
AN.5235-0191	MuYo-146-EX-056	[照明器具]	s.a.	[記載無し]	-	255×363	方眼紙、村野邸茶室天井埋込照明か
AN.5235-0192	MuYo-146-EX-057	[照明器具]	s.a.	村野邸/天井埋込	-	255×363	方眼紙
AN.5235-0193	MuYo-146-EX-058	床の間照明	s.a.	床の間照明/平面/断面	-	255×363	方眼紙
AN.5235-0194	MuYo-146-EX-059	玄関カベツキ照明	s.a.	玄関カベツキ照明/単位：㎜	-	255×363	方眼紙、側面図と断面図スケッチか
AN.5235-0195	MuYo-146-EX-060	応接間照明	s.a.	応接間照明/平面・見下げ/正面	-	255×363	方眼紙
AN.5235-0196	MuYo-146-EX-061	応接間照明	s.a.	応接間照明/取付位置タナ上端＋880	-	255×363	方眼紙
AN.5235-0197	MuYo-146-EX-062	照明器具エン	s.a.	2F 座敷①/照明器具エン/見上/側面	-	255×363	方眼トレーシングペーパー
AN.5235-0198	MuYo-146-EX-063	応接室照明	s.a.	応接室照明	-	255×363	方眼紙、スケッチ
AN.5235-0199	MuYo-146-EX-064	[照明器具]	s.a.	[記載無し]	-	255×363	方眼紙
AN.5235-0200	MuYo-146-EX-065	階段・カベ取付照明	s.a.	階段・カベ取付照明/底面/上面	-	255×363	方眼紙
AN.5235-0201	MuYo-146-EX-066	玄関から入ったところ	s.a.	玄関から入ったところ	-	255×363	方眼紙
AN.5235-0202	MuYo-146-EX-067	[家具]	s.a.	[記載無し]	-	295×203	トレーシングペーパー
AN.5235-0203	MuYo-146-EX-068	2階廊下天井取付照明	s.a.	2階廊下天井取付照明/平面図(見上)/正面図/側面図/断面図/天地273×左右399	-	295×420	トレーシングペーパー

No.	旧 No.	title	dete	記載内容(表)	記載内容(裏)	format(mm)	備考
AN.5235-0204	MuYo-146-EX-069	吊り照明(1階女中室)	s.a.	吊り照明(1階女中室)/平面図(見上げ)/正面図/断面図/天地273×左右399	-	293×420	トレーシングペーパー
AN.5235-0205	MuYo-146-EX-070	壁付照明(便所)	s.a.	壁付照明(便所)/白熱球/平面図/正面/側面/S=1 : 2/天地273×左右399	-	293×416	トレーシングペーパー
AN.5235-0206	MuYo-146-EX-071	[家具]	s.a.	[記載無し]	-	255×360	方眼紙
AN.5235-0207	MuYo-146-EX-072	2階廊下天井照明	s.a.	2階廊下天井照明/枠・塗り赤茶/金属/蛍光灯一本/単位：寸	-	255×360	方眼紙
AN.5235-0208	MuYo-146-EX-073	床ノ間下り壁取付照明	s.a.	床ノ間下り壁取付照明/平面/正面/側面/S=1 : 2/天地273×左右399	-	295×418	トレーシングペーパー
AN.5235-0209	MuYo-146-EX-074	玄関壁取付照明	s.a.	玄関壁取付照明/底面/正面/側面/左右399×天地273	-	295×415	トレーシングペーパー
AN.5235-0210	MuYo-146-EX-075	仏間照明	s.a.	仏間照明/金属、塗装障子バリ/中蛍光灯	-	255×363	方眼紙
AN.5235-0211	MuYo-146-EX-076	階段前、書斎、吊り照明	s.a.	階段前/書斎　/吊り照明	-	255×363	方眼紙
AN.5235-0212	MuYo-151-EX-002	[村野邸？玄関障子上幕板正面中央拓本]	s.a.	村/玄関障子上幕板―正面中央	-	258×685	方眼紙2枚テープ留め
AN.5235-0213	MuYo-151-EX-003	[村野邸？引き手？拓本]	s.a.	[記載無し]	-	443×825	トレーシングペーパー
AN.5235-0214	MuYo-151-EX-004-01	[村野邸？玄関幕板正面右端拓本]	s.a.	玄関幕板_正面右はし	-	258×363	方眼紙
AN.5235-0215	MuYo-151-EX-004-02	[村野邸？玄関障子上幕板正面左拓本]	s.a.	村_玄関障子上幕板_正面左	-	258×365	方眼紙
AN.5235-0216	MuYo-151-EX-005-01	[村野邸拓本]	s.a.	床側/タタミ寄せヨリ/①/②/③/④/⑤/⑥/村野邸[(付属メモに記載)]	-	215×227	トレーシングペーパー、MuYo-151-EX-005-01～03クリップ留め
AN.5235-0217	MuYo-151-EX-005-02	[村野邸玄関茶室入口引き手拓本]	s.a.	玄関茶室入口とって/村野邸[(付属メモに記載)]	-	258×363	方眼紙、MuYo-151-EX-005-01～03クリップ留め
AN.5235-0218	MuYo-151-EX-005-03	[村野邸外部喚起ガラリ拓本]	s.a.	村野邸/外部/喚起ガラリ/村野邸[(付属メモに記載)]	-	258×363	方眼紙、MuYo-151-EX-005-01～03クリップ留め
AN.5235-0219	MuYo-151-EX-006	[村野邸書斎椅子拓本]	s.a.	村野邸書斎椅子/上/右/下/左	-	258×364	方眼紙
AN.5235-0220	MuYo-151-EX-007	[村野邸書斎椅子拓本]	s.a.	村野邸書斎椅子/65%65%65%65%	-	258×363	方眼紙
AN.5235-0221	MuYo-151-EX-008	[拓本]	s.a.	天/地	-	297×418	A3トレーシングペーパー
AN.5235-0222	MuYo-151-EX-043	[村野邸玄関入口ポーチ実測図]	s.a.	村野邸玄関入口ポーチ	-	256×363	B4方眼紙
AN.5235-0223	MuYo-151-EX-044	[村野邸玄関平面詳細実測図]	s.a.	村野邸/玄関_平詳	-	258×364	B4方眼紙
AN.5235-0224	MuYo-151-EX-045	[村野邸玄関北側展開実測図]	s.a.	村野邸/玄関北側展開	-	260×364	方眼紙
AN.5235-0225	MuYo-151-EX-046	[村野邸腰壁？実測図]	s.a.	[記載無し]	-	258×364	B4方眼紙
AN.5235-0226	MuYo-151-EX-047	[村野邸玄関実測図]	s.a.	村野邸_玄関	-	256×365	B4方眼紙
AN.5235-0227	MuYo-151-EX-048	[村野邸玄関実測図]	s.a.	村野邸	-	258×364	B4方眼紙
AN.5235-0228	MuYo-151-EX-049	[村野邸窓実測図]	s.a.	窓 A	-	258×364	B4方眼紙
AN.5235-0229	MuYo-151-EX-050	[村野邸玄関外部手摺実測図]	s.a.	外部玄関テスリ	-	365×257	B4方眼紙
AN.5235-0230	MuYo-151-EX-051	[村野邸玄関北側実測図]	s.a.	玄関_北側	-	364×259	B4方眼紙
AN.5235-0231	MuYo-151-EX-052	[村野邸残月平面実測図]	s.a.	[記載無し]	-	305×420	トレーシングペーパー
AN.5235-0232	MuYo-151-EX-053	[村野邸実測図]	s.a.	村野邸_実測図/東側/床柱東側/西側	-	420×297	A3普通紙1枚、図版コピーに書込有
AN.5235-0233	MuYo-151-EX-054	[村野邸玄関廻り詳細実測図]	s.a.	玄関南側_座敷入口ワキ下地窓裏/玄関西側_入口廻り詳細	-	297×420	A3方眼紙1枚
AN.5235-0234	MuYo-151-EX-055	[村野邸実測図]	s.a.	玄関の間西側/土間西側	-	297×417	A3普通紙1枚、図版コピーに書込有
AN.5235-0235	MuYo-151-EX-056	[村野邸天井伏実測図]	s.a.	[記載無し]	-	417×296	A3普通紙1枚、図版コピーに書込有
AN.5235-0236	MuYo-151-EX-057	[村野邸天井伏実測図]	s.a.	玄関・茶室・座敷天井伏図_縮尺1 : 30	-	419×296	A3普通紙1枚、図版コピーに書込有
AN.5235-0237	MuYo-151-EX-058	[村野邸玄関廻り実測図]	s.a.	玄関平面詳細及び展開図_縮尺1 : 50	-	417×296	A3普通紙1枚、図版コピーに書込有
AN.5235-0238	MuYo-151-EX-059	[村野邸玄関廻り実測図]	s.a.	玄関の間西側/土間西側	-	296×420	A3普通紙1枚、図版コピーに書込有
AN.5235-0239	MuYo-151-EX-060	[村野邸接ぎ木？拓本]	s.a.	[記載無し]	-	193×445	トレーシングペーパー
AN.5235-0240	MuYo-151-EX-061	[村野邸残月平面実測図]	s.a.	[記載無し]	-	297×420	A3普通紙4枚、図版コピーに書込有
AN.5235-0241	MuYo-151-EX-062	[村野邸座敷実測図]	s.a.	座敷西側入側断面図/入側下地窓詳細図	-	257×364	B4方眼紙
AN.5235-0242	MuYo-151-EX-063	[村野邸窓実測図]	s.a.	[記載無し]	-	364×257	B4方眼紙
AN.5235-0243	MuYo-151-EX-064	[村野邸縁側断面実測図]	s.a.	縁側断面図	-	257×363	B4方眼紙
AN.5235-0244	MuYo-151-EX-065	[村野邸入側～座敷断面実測図]	s.a.	[記載無し]	-	363×257	B4方眼紙
AN.5235-0245	MuYo-151-EX-066	[村野邸三同床実測図]	s.a.	三同床	-	259×365	B4方眼紙
AN.5235-0246	MuYo-151-EX-067	[村野邸縁平面詳細実測図]	s.a.	縁平面詳細図	-	364×257	B4方眼紙
AN.5235-0247	MuYo-151-EX-068	[村野邸敷居・鴨居詳細実測図]	s.a.	上/下	-	257×365	B4方眼紙
AN.5235-0248	MuYo-151-EX-069	[村野邸座敷平面実測図]	s.a.	座敷平面詳細図_縮尺1 : 30/村野邸_実測図	-	417×297	A3普通紙1枚、図版コピーに書込有
AN.5235-0249	MuYo-151-EX-070	[村野邸天井伏実測図]	s.a.	村野邸_実測図	-	417×297	A3普通紙1枚、図版コピーに書込有
AN.5235-0250	17-F-001他	写真フィルム345点					
AN.5235-0251	17-P-001他	写真紙焼き139点					

1958 : 大阪新歌舞伎座

AN.5235-0252	MuYo-154-EX-007	新歌舞伎座造作工事腰付グリル現寸図	[1958.08.30,09.24]	No.55/縮尺1·1/新歌舞伎座造作工事/■席/腰付グリル現寸図/昭和33年8月30日/作図神原[ハンコ]/内外木材工業株式会社/決定圖/昭和33年9月24日/新歌舞伎座新築工事設計図/Dete 起工32.11.12/竣工33.10.25 / TITLE 竣工図/村野、森建築事務所	-	565×840	
AN.5235-0253	MuYo-154-EX-008	新歌舞伎座造作工事1階茶席廻りスクリーン(東)B	[1958.09.20,09.21]	No.90/縮尺1·1/新歌舞伎座造作工事/1階茶席廻り/スクリーン(東)B/昭和33年9月20日/作図神原[ハンコ]/内外木材工業株式会社工作部/決定圖/昭和33年9月21日/33.9.27訂 正/33.9.29訂 正/33.10.2訂正/新歌舞伎座新築工事設計図/Dete 起工32.11.12/竣工33.10.25 / TITLE 竣工図/村野、森建築事務所	-	565×840	
AN.5235-0254	MuYo-154-EX-009	新歌舞伎座造作工事1階茶席廻りスクリーン(南)A	[1958.09.20,09.21]	No.89/縮尺1 : 1/新歌舞伎座造作工事/1階茶席廻り/スクリーン(南)A/昭和33年9月20日/作図神原[ハンコ]/内外木材工業株式会社工作部/決定圖/昭和33年9月21日/33.9.27訂 正/33.9.29訂 正/新歌舞伎座新築工事設計図/Dete 起工32.11.12/竣工33.10.25 / TITLE 竣工図/村野、森建築事務所	-	565×840	

No.	旧 No.	title	dete	記載内容（表）	記載内容（裏）	format(mm)	備考
AN.5235-0255	MuYo-154-EX-010	新歌舞伎座造作工事1階茶席廻り南側スクリーン・バーカウンター	[1958.09.29]	No.79/縮尺1 : 20/新歌舞伎座造作工事/1階茶席廻り/南側スクリーン・バーカウンター/昭和33年9月29日/作図神原[ハンコ]/内外木材工業株式会社工作部/決定圖/昭和33年9月29日/新歌舞伎座新築工事設計図/Dete 起工32.11.12/竣工33.10.25 / TITLE 竣工図/村野、森建築事務所	-	565×840	
AN.5235-0256	MuYo-154-EX-011	新歌舞伎座造作工事客席マス席割付詳細図②	[1958.08.25,08.31]	No.53/縮尺1 : 20/新歌舞伎座造作工事/客席マス席/割付詳細図②/昭和33年8月25日/作図弓瀬[ハンコ]/内外木材工業株式会社工作部/決定圖/昭和33年8月31日/新歌舞伎座新築工事設計図/Dete 起 工32.11.12/竣 工33.10.25 / TITLE 竣工図/村野、森建築事務所	-	565×840	
AN.5235-0257	MuYo-154-EX-012	新歌舞伎座造作工事1階茶席廻り間仕切割付図	[1958.09.28]	No.78 /縮尺1 : 50/新歌舞伎座造作工事/1階茶席廻り/間仕切割付図/昭和33年9月28日/作図神原[ハンコ]/内外木材工業株式会社工作部/決定圖/昭和33年9月28日/新歌舞伎座新築工事設計図/Dete 起 工32.11.12/竣 工33.10.25 / TITLE 竣工図/村野、森建築事務所	-	565×840	
AN.5235-0258	MuYo-158-EX-007	[階段室矩計図]	s.a.	図-h / MURANO8_P.18_上[（シールに記載）]	-	296×210	A4普通紙1枚
AN.5235-0259	MuYo-70-F-001他	写真フィルム11点（＊佳水園）					
AN.5235-0260	MuYo-70-P-001他	写真紙焼き38点					

1959 : 泉州銀行本店

AN.5235-0261	MuYo-154-EX-016		泉州銀行本店造作工事地階クーポンブース間仕切パネル詳細及現寸図	図	泉州銀行本店造作工事/地階クーポンブース/間仕切パネル/詳細及現寸図/縮尺1 : 1 / 1 : 20/昭和34年3月10日/作図弓瀬[ハンコ]/内外木材工業株式会社工作部/34.3.17訂正/34.3.23訂正/34.4.2訂正/34.4.14訂正/34.4.26訂正	[記載無し]	弓瀬
AN.5235-0262	MuYo-51-F-001他	写真フィルム12点					
AN.5235-0263	MuYo-122-P-001他	写真紙焼き2点					

1960 : 都ホテル；佳水園

AN.5235-0264	MuYo-150-EX-002	佳水園	s.a.	佳水園/床スタンド/ロビー天井コーナー/見上図/浴室入口/二帖ブラケット/雪の間7/エンガワ、ランマ上/スタンド/渡り廊下、ダウンライトカバー/1/10/階段手摺ブラケット	-	255×363	方眼紙6枚ホッチキス留め
AN.5235-0265	MuYo-150-EX-003	佳水園門	s.a.	佳水園/門	-	255×363	方眼紙5枚ホッチキス留め、外構平面図、見上げ図、立面図、断面図
AN.5235-0266	MuYo-150-EX-004	佳水園	s.a.	玄関ワキ格子/玄関戸/佳水園/ロビー棚下窓/8F 大広間手摺/佳水園/玄関正面障子窓/佳水園ロビースクリーン（正面）/月の間9,10廊下附近図面/佳水園門入左手窓格子詳細図/階段ワキ壁/佳水園/簾	-	255×363	方眼紙14枚ホッチキス留め
AN.5235-0267	MuYo-150-EX-005	佳水園月の間	[1986.06.20]	佳水園月の間/61.6.20/平面/断面/玄関/月の間天井伏図/月の間展開図（単位：尺）/佳水園月の間/（単位：尺）/月の間玄関横障子/月の間	-	255×363	方眼紙11枚と半紙1枚のホッチキス留め
AN.5235-0268	MuYo-150-EX-008	佳水園地階入口玄関の階段手スリ	s.a.	佳水園地階入口玄関の/階段手スリ	-	1650×207	拓本
AN.5235-0269	MuYo-133-F-047他	写真フィルム3点（＊宝塚市庁舎/村野ポートレート）					
AN.5235-0270	MuYo-56-P-001他	写真紙焼き13点					

1969 : 近鉄上本町ターミナルビル

AN.5235-0271	MuYo-154-EX-013	上本町ターミナルビル新築造作工事花台断面現寸納り	[1969.11.05]	上本町ターミナルビル新築造作工事/花台断面現寸納り/S1/1.1/10/昭和44年11月5日/内外木材工業株式会社/製図フジオカ	-	1003×835	
AN.5235-0272	MuYo-154-EX-014	上本町ターミナルビル新築造作工事グリル花台詳細図	[1969.11.08、10.31]	65 / No.63/上本町ターミナルビル新築造作工事/グリル花台詳細図/S1/1.1/10/田管[ハンコ]/昭和44年10月18日/内外木材工業株式会社/製図フジオカ/承認昭和44年10月31日/近畿・日本鉄道株式会社/伊藤[ハンコ]/杉浦[ハンコ]	-	565×840	

No.	旧 No.	title	dete	記載内容（表）	記載内容（裏）	format(mm)	備考
AN.5235-0273	MuYo-154-EX-015	上本町ターミナルビル新築造作工事グリル花生現寸断面納り	[1969.10.18.10.31]	66 / No.64/上本町ターミナルビル新築造作工事/グリル花生現寸断面納り/S1/1.1/10/田管［ハンコ］/昭和44年10月18日/内外木材工業株式会社工作課/製図フジオカ/承認昭和44年10月31日/近畿・日本鉄道株式会社/村野森建築事務所/杉浦［ハンコ］	-	1003×835	
AN.5235-0274	MuYo-40-F-001他	写真フィルム9点					

1975：新都ホテル

AN.5235-0275	MuYo-154-EX-001	グリルスクリーン入口テンバライ［ト］ドアー詳細図	s.a.	No.5 / S1/10/新都ホテル改造工事/グリルスクリーン入口テンバライドアー/詳細図/内外木材工業株式会社	-	565×840	
AN.5235-0276	MuYo-154-EX-002	地下1F バーダンシングフロアー上部天井伏図	[1974.08.01]	京都新都ホテル造作工事/地下1F バーダンシングフロアー上部/天井伏図/昭和49年8月1日/内外木材工業株式会社/S1·10	-	565×840	
AN.5235-0277	MuYo-154-EX-003	1F グリルスクリーン現寸	s.a.	No.2 / S1·1/京都新都ホテル改造工事/1F グリルスクリーン現寸/内外木材工業株式会社	-	565×840	
AN.5235-0278	MuYo-154-EX-004	1F グリルスクリーン入口明り現寸図	s.a.	No.3 / S1·1 / 1·2/京都新都ホテル改造工事/1F グリルスクリーン入口明り/現寸図/内外木材工業株式会社	-	565×840	
AN.5235-0279	MuYo-154-EX-005	1F グリルスクリーン詳細図	s.a.	No.1 / S1·20/京都新都ホテル改造工事/1F グリルスクリーン詳細図/内外木材工業株式会社	-	565×840	
AN.5235-0280	MuYo-154-EX-006	グリルスクリーン現寸図	s.a.	No.4 / S1·1/京都新都ホテル改造工事/グリルスクリーン現寸図/内外木材工業株式会社	-	565×840	
AN.5235-0281	MuYo-53-F-001他	写真フィルム19点（＊宝塚市庁舎/村野ポートレート）					
AN.5235-0282	MuYo-53-P-001他	写真紙焼き2点					

長谷部邸

AN.5235-0283	MuYo-147-EX-001	［長谷部邸？欄間拓本］	s.a.	［記載無し］	-	414×834	トレーシングペーパーに拓本
AN.5235-0284	MuYo-147-EX-002	［長谷部邸？欄間拓本］	s.a.	［記載無し］	-	343×834	トレーシングペーパーに拓本
AN.5235-0285	MuYo-147-EX-003	［長谷部邸？拓本］	s.a.	［記載無し］	-	466×834	トレーシングペーパーに拓本
AN.5235-0286	MuYo-147-EX-005	［長谷部邸？引手拓本］	s.a.	［記載無し］	-	230×357	トレーシングペーパーに拓本
AN.5235-0287	MuYo-147-EX-007	［長谷部邸八帖西面実測図コピー］	s.a.	長谷部邸_八帖_西面	-	210×297	A4普通紙1枚
AN.5235-0288	MuYo-147-EX-008	［長谷部邸座敷南面展開実測図コピー］	s.a.	長谷部邸座敷/南面展開/No.2/〈単位：㎝〉	-	210×297	A4普通紙1枚
AN.5235-0289	MuYo-147-EX-009	［長谷部邸座敷南面展開実測図コピー］	s.a.	長谷部邸/座敷南面展開/No1	-	210×297	A4普通紙1枚
AN.5235-0290	MuYo-147-EX-010	［長谷部邸飾り棚実測図コピー］	s.a.	長谷部邸/No4	-	210×297	A4普通紙1枚
AN.5235-0291	MuYo-147-EX-011	［長谷部邸火灯口襖廻り実測図コピー］	s.a.	長谷部邸/No3	-	210×297	A4普通紙1枚
AN.5235-0292	MuYo-147-EX-012	［長谷部邸八帖北面実測図コピー］	s.a.	長谷部邸_八帖_北面	-	210×297	A4普通紙1枚
AN.5235-0293	MuYo-147-EX-013	［長谷部邸六帖西面実測図コピー］	s.a.	長谷部邸_六帖_西面	-	210×297	A4普通紙1枚
AN.5235-0294	MuYo-147-EX-014	［長谷部邸吊り棚廻り実測図コピー］	s.a.	［記載無し］	-	210×297	A4普通紙1枚
AN.5235-0295	MuYo-147-EX-015	［長谷部邸押入廻り実測図コピー］	s.a.	［記載無し］	-	210×297	A4普通紙1枚
AN.5235-0296	MuYo-147-EX-016	［長谷部邸六帖北面実測図コピー］	s.a.	長谷部邸_六帖_北面	-	210×297	A4普通紙1枚
AN.5235-0297	MuYo-147-EX-017	［長谷部邸天井伏実測図コピー］	S8年10月［1933.10］	長谷部_天井伏/S8年10月/中西□英	-	210×297	A4普通紙1枚
AN.5235-0298	MuYo-147-EX-032	［長谷部邸平面図コピー］	s.a.	廊下/化粧室/納戸4.5帖/ロビー/ホール	-	420×297	A3普通紙1枚
AN.5235-0299	MuYo-147-EX-033	［長谷部邸平面図コピー］	s.a.	和室6.0/押入/踏込/地袋/床/脇/居マ/押入/書斎/文字/□マド/地袋/押入/広縁	-	420×297	A3普通紙6枚（MuYo-147-EX-035-01～06）
AN.5235-0300	MuYo-147-EX-034	［長谷部鋭一邸平面図コピー］	s.a.	長谷部鋭一邸/笠坊邸_現況平面図/宝塚市南口1丁目6番15号（〒665）1級建築士事務所/（有）浅井建築設計事務所/電話0797-72-2861 / 0797-73-0210	-	420×297	A3普通紙5枚（MuYo-147-EX-034-01～05）
AN.5235-0301	MuYo-147-EX-035	［長谷部邸平面図コピー］	s.a.	既設/現況平面図/S：1/100/工事名/笠坊邸_増築工事/図面名/現況平面図/縮尺/S：1/100	-	420×297	A3普通紙4枚（MuYo-147-EX-034-01～04）
AN.5235-0302	MuYo-147-EX-036	［長谷部邸平面実測図］	昭和8年10月［1933.10］	屋根裏_昭和8年10月/中西康英	-	257×364	B4方眼紙1枚
AN.5235-0303	MuYo-147-EX-037	［長谷部邸天井伏実測図］	S8年10月［1933.10］	長谷部_天伏/S8年10月/中西康英	-	257×365	B4方眼紙1枚
AN.5235-0304	MuYo-147-EX-038	［長谷部邸八帖北面実測図］	s.a.	長谷部邸_八帖_北面	-	256×364	B4方眼紙1枚
AN.5235-0305	MuYo-147-EX-039	［長谷部火灯口廻り実測図］	s.a.	長谷部邸_No3	-	256×364	B4方眼紙1枚
AN.5235-0306	MuYo-147-EX-040	［長谷部邸飾り棚廻り実測図］	s.a.	長谷部邸/No4	-	256×364	B4方眼紙1枚
AN.5235-0307	MuYo-147-EX-041	［長谷部邸座敷南面実測図］	s.a.	長谷部邸/座敷南面展開/No1	-	256×364	B4方眼紙1枚
AN.5235-0308	MuYo-147-EX-042	［長谷部邸座敷南面実測図］	s.a.	長谷部邸座敷/南面展開/No2/〈単位：㎝〉	-	257×364	B4方眼紙1枚
AN.5235-0309	MuYo-147-EX-043	［長谷部邸八帖西面実測図］	s.a.	長谷部邸_八帖_西面	-	257×364	B4方眼紙1枚
AN.5235-0310	MuYo-147-EX-044	［長谷部邸六帖北面実測図］	s.a.	長谷部邸_六帖_北面	-	257×364	B4方眼紙1枚
AN.5235-0311	MuYo-147-EX-045	［長谷部邸押入廻り実測図］	s.a.	［記載無し］	-	257×364	B4方眼紙1枚
AN.5235-0312	MuYo-147-EX-046	［長谷部邸吊り棚廻り実測図］	s.a.	［記載無し］	-	256×364	B4方眼紙1枚
AN.5235-0313	MuYo-147-EX-047	［長谷部邸六帖西面実測図］	s.a.	長谷部邸_六帖_西面	-	256×364	B4方眼紙1枚
AN.5235-0314	MuYo-147-EX-048	［長谷部邸平面図コピー］	s.a.	和室6.0帖/居マ8.0帖/化粧室/納戸/ロビー/ホール/広縁	-	297×420	A3普通紙2枚（MuYo-147-EX-048-01～02）
AN.5235-0315	MuYo-147-EX-049	［長谷部邸平面図コピー］	s.a.	和室6.0帖/押入/踏込/テラス/廊下/居マ8.0帖/広縁/押入/ロビー/書斎/文字/□マド	-	364×257	B4普通紙1枚
AN.5235-0316	MuYo-147-EX-050	［長谷部邸平面図コピー］	s.a.	和室6.0帖/押入/踏込/床/脇/地袋/広縁/居マ8.0帖/押入/書斎/文字/□マド/地袋	-	420×297	A3普通紙2枚（MuYo-147-EX-050-01～02）
AN.5235-0317	MuYo-119-F-001他	写真フィルム47点					
AN.5235-0318	MuYo-119-P-001他	写真紙焼き15点					

No.	旧 No.	title	dete	記載内容(表)	記載内容(裏)	format(mm)	備考
笠坊邸							
AN.5235-0319	MuYo-147-EX-051	[笠坊邸増築工事現況平面図1/100]	s.a.	既設屋根伏図/既設現況平面図S:1/100/(有)浅井建築設計事務所/笠坊邸_増築工事/現況平面図	-	418×594	A2青焼きコピー[?]
AN.5235-0320	MuYo-147-EX-052	[笠坊邸現況平面図1/50]	s.a.	長谷部鋭一邸/笠坊邸_現況平面図/S:1/50/(有)浅井建築設計事務所/既設平面図	-	419×595	A2青焼きコピー[?]
不明分							
AN.5235-0321	MuYo-106-EX-002	[記載なし]	[記載なし]	[西立面図_北立面図_南面_東面]	-	364×256	袋アリ(MuYo-106-EX-001)
AN.5235-0322	MuYo-106-EX-004	[記載なし]	[記載なし]	[記載なし]	-	364×256	袋アリ(MuYo-106-EX-001)
AN.5235-0323	MuYo-146-EX-077	応接室タナ照明分	s.a.	応接室タナ照明分	-	415×590	拓本(スイセンの模様)
AN.5235-0324	MuYo-158-EX-034	[大宴会場詳細図コピー]	s.a.	大宴会場詳細図(1)/1:50/(是非文中で使ってください。)/K1色・4色K/C+-〈多・中・少・少少()〉[(貼付メモに記載)]/MURANO〈7〉P.10[(貼付メモに記載)]	-	256×363	B4普通紙1枚

1920?:菖蒲池温泉場

AN.5235-0325 MuYo-77-P-001他 写真紙焼き4点

1928:南大阪教会

AN.5235-0326 MuYo-101-F-001 写真フィルム1点
AN.5235-0327 MuYo-101-P-001他 写真紙焼き6点

1930〜33:キャバレーアカダマ■

AN.5235-0328 MuYo-133-F-018他 写真フィルム2点
AN.5235-0329 MuYo-98-P-001他 写真紙焼き6点

1931,56:合名会社森五商店東京支店

AN.5235-0330 MuYo-133-F-001他 写真フィルム2点
AN.5235-0331 MuYo-12-P-001他 写真紙焼き7点

1931:大阪パンション

AN.5235-0331 MuYo-133-F-31 写真フィルム1点
AN.5235-0332 MuYo-7-P-001他 写真紙焼き3点

1931:綿業会館■

AN.5235-0333 MuYo-73-P-001他 写真紙焼き13点

1932:加納合同銀行本店

AN.5235-0334 MuYo-96-F-001他 写真フィルム10点
AN.5235-0335 MuYo-96-P-001他 写真紙焼き25点

1932:紙卸商中島商店

AN.5235-0336 MuYo-11-F-001他 写真フィルム12点
AN.5235-0337 MuYo-11-P-001他 写真紙焼き12点

1935:ドイツ文化研究所

AN.5235-0338 MuYo-133-F-003他 写真フィルム2点
AN.5235-0339 MuYo-55-P-001他 写真紙焼き19点

1936,39:都ホテル

AN.5235-0340 MuYo-102-F-001他 写真フィルム54点
AN.5235-0341 MuYo-102-P-001他 写真紙焼き35点

1937,76:宇部市民館(渡邊翁記念館)

AN.5235-0342 MuYo-123-F-001他 写真フィルム16点
AN.5235-0343 MuYo-123-P-001他 写真紙焼き36点

1939:中山悦治氏邸

AN.5235-0344 MuYo-46-F-001他 写真フィルム72点
AN.5235-0345 MuYo-46-P-001他 写真紙焼き29点

1940:芳泉堂[長谷部鋭吉]

AN.5235-0346 MuYo-103-P-1 写真紙焼1点

1941:宇部油化工業工場諸建物

AN.5235-0347 MuYo-88-F-001他 写真フィルム16点
AN.5235-0348 MuYo-88-P-001他 写真紙焼き14点

No.	旧 No.	title	dete

1941 : 中林仁一氏邸

AN.5235-0349	MuYo-133-F-023	写真フィルム1点

1941 : 石原産業本社■

AN.5235-0350	MuYo-64-P-001他	写真紙焼き2点

1946 : なにわ組本社■

AN.5235-0351	MuYo-138-F-005他	写真フィルム2点

1947 : マキノホテル■

AN.5235-0352	MuYo-133-F-035	写真フィルム1点
AN.5235-0353	MuYo-63-P-001他	写真紙焼き7点

1950 : 近畿映画アポロ劇場

AN.5235-0354	MuYo-138-F-002	写真フィルム1点
AN.5235-0355	MuYo-82-P-001	写真紙焼き1点

1951 : 東京銀行宝塚クラブハウス

AN.5235-0356	MuYo-138-F-006	写真フィルム1点
AN.5235-0357	MuYo-54-P-001他	写真紙焼き3点

1951～80 : 関西大学

AN.5235-0358	MuYo-138-F-022他	写真フィルム1点

1952,54,65,72,73 : 高島屋東京支店（日本生命東京総局）

AN.5235-0359	MuYo-67-F-001他	写真フィルム9点
AN.5235-0360	MuYo-67-P-001他	写真紙焼き2点

1952 : 東京銀行大阪船場支店

AN.5235-0361	MuYo-133-F-054	写真フィルム1点
AN.5235-0362	MuYo-58-P-001	写真紙焼き1点

1953,56 : 丸栄百貨店増築

AN.5235-0363	MuYo-10-F-001	写真フィルム11点
AN.5235-0364	MuYo-10-P-001	写真紙焼き3点

1953 : 千日前グランド劇場

AN.5235-0365	MuYo-138-F-012他	写真フィルム1点
AN.5235-0366	MuYo-113-P-001他	写真紙焼き3点

1953 : フジカワ画廊

AN.5235-0367	MuYo-100-F-001	写真フィルム12点（＊大成閣/高橋ビル/心斎橋吉本ビル）
AN.5235-0368	MuYo-100-P-001	写真紙焼き37点

1954 : 近映会館

AN.5235-0369	MuYo-93-F-001他	写真フィルム2点
AN.5235-0370	MuYo-92-P-001他	写真紙焼き10点

1954 : 八幡駅前アパート■

AN.5235-0371	MuYo-68-P-001他	写真紙焼き2点

1954 : 近映会館

AN.5235-0372	MuYo-133-F-052	写真フィルム1点

1955 : ドウトン

AN.5235-0373	MuYo-56-F-001他	写真フィルム10点
AN.5235-0374	MuYo-57-P-001他	写真紙焼き3点

1956 : 神戸新聞会館

AN.5235-0375	MuYo-113-P-009他	写真紙焼き3点

1956 : プランタン

AN.5235-0376	MuYo-5-F-001他	写真フィルム11点
AN.5235-0377	MuYo-5-P-001他	写真紙焼き6点

No.	旧 No.	title	dete

1957 : 富田屋

AN.5235-0378　MuYo-32-F-001他　写真フィルム2点
AN.5235-0379　MuYo-32-P- 001他　写真紙焼き9点

1957 : 吉本梅田劇場

AN.5235-0380　MuYo-78-P-001　写真紙焼き1点

1957 : 読売会館（そごう百貨店）

AN.5235-0381　MuYo-18-F-001他　写真フィルム42点（＊心斎橋プランタン）
AN.5235-0382　MuYo-18-P-001他　写真紙焼き122点

1957 : 六甲学院体育館・講堂

AN.5235-0383　MuYo-79-P-001他　写真紙焼き2点

1958,68 : 新大阪ビル

AN.5235-0384　MuYo-138-F-016他　写真フィルム3点
AN.5235-0385　MuYo-126-P-006他　写真紙焼き32点

1958, 80 : 米子市公会堂

AN.5235-0386　MuYo-126-F-014他　写真フィルム14点

1958 : 凧月堂

AN.5235-0387　MuYo-125-P-057他　写真紙焼き2点

1958 : 八幡中央公民館（八幡市民会館）

AN.5235-0388　MuYo-126-F-001他　写真フィルム13点
AN.5235-0389　MuYo-76-P-001他　写真紙焼き4点

1959 : 小倉市民館

AN.5235-0390　MuYo-113-F-001他　写真フィルム7点
AN.5235-0391　MuYo-113-P-030他　写真紙焼き6点

1959 : 指月亭（北川邸・数寄屋造りの家）

AN.5235-0392　MuYo-9-F-001他　写真フィルム4点
AN.5235-0393　MuYo-9-P-001他　写真紙焼き2点

1959 : 宝塚ゴルフクラブ

AN.5235-0394　MuYo-125-F-001他　写真フィルム13点
AN.5235-0395　MuYo-125-P-001他　写真紙焼き56点

1959 : 横浜市庁舎

AN.5235-0396　MuYo-15-F-001他　写真フィルム6点
AN.5235-0397　MuYo-15-P-001他　写真紙焼き10点

1959 : 高木産業ビル

AN.5235-0398　MuYo-34-P-001他　写真紙焼き2点

1959 : 比叡山回転展望閣

AN.5235-0399　MuYo-119-F-019他　写真フィルム4点
AN.5235-0400　MuYo-119-P-016他　写真紙焼き2点

1960 : 輸出繊維会館

AN.5235-0401　MuYo-22-F-001他　写真フィルム23点
AN.5235-0402　MuYo-22-P-001他　写真紙焼き34点

1960 : 吉本ビル

AN.5235-0403　MuYo-71-P-001他　写真紙焼き2点

1961 : なだ万

AN.5235-0404　MuYo-111-P-001他　写真紙焼き2点

1962, 84 : 尼崎市庁舎

AN.5235-0405　MuYo-127-F-001他　写真フィルム39点
AN.5235-0406　MuYo-127-P-001他　写真紙焼き20点

1962 : 出光興産高松給油所

AN.5235-0407　MuYo-126-P-001他　写真紙焼き5点

No.	旧 No.	title	dete

1962 : 森田ビル

AN.5235-0408	MuYo-75-P-001他	写真紙焼き2点

1963,70 : 名古屋都ホテル

AN.5235-0409	MuYo-23-F-001他	写真フィルム15点
AN.5235-0410	MuYo-23-P-001他	写真紙焼き21点

1963 : 梅田換気口塔■

AN.5235-0411	MuYo-3-F-001他	写真フィルム16点
AN.5235-0412	MuYo-3-P-001他	写真紙焼き30点

1963 : 熊本市水道局庁舎

AN.5235-0413	MuYo-39-F-001他	写真フィルム6点

1963 : 高知県知事公邸

AN.5235-0414	MuYo-110-F-001他	写真フィルム59点
AN.5235-0415	MuYo-110-P-001他	写真紙焼き45点

1963 : 日本生命日比谷ビル(日生劇場)

AN.5235-0416	MuYo-24-F-001他	写真フィルム11点
AN.5235-0417	MuYo-24-P-001他	写真紙焼き15点

1964,80 : 大成閣

AN.5235-0418	MuYo-44-F-001他	写真フィルム2点

1964 : 住実ビル(住友実業ビル)？/浪速組本社ビル

AN.5235-0419	MuYo-19-F-001他	写真フィルム2点
AN.5235-0420	MuYo-19-P-001他	写真紙焼き16点

1965 : 愛知県森林公園センター

AN.5235-0421	MuYo-30-F-001他	写真フィルム14点
AN.5235-0422	MuYo-30-P-001	写真紙焼き11点

1965 : 喫茶店・戎橋プランタン

AN.5235-0423	MuYo-138-F-020他	写真フィルム2点

1965 : 佐伯邸

AN.5235-0424	MuYo-112-F-001他	写真フィルム66点
AN.5235-0425	MuYo-112-P-001他	写真紙焼29点

1966 : 出光興産京都支店

AN.5235-0426	MuYo-131-P-001他	写真紙焼5点

1966 : 宝塚カトリック教会

AN.5235-0427	MuYo-48-F-001他	写真フィルム11点(＊村野ポートレート/西宮トラピチス)
AN.5235-0428	MuYo-48-P-001他	写真紙焼4点

1966 : 千代田生命本社ビル

AN.5235-0429	MuYo-29-F-001他	写真フィルム41点
AN.5235-0430	MuYo-29-P-001他	写真紙焼27点

1966 : 西宮商工会館

AN.5235-0431	MuYo-135-F-004	写真フィルム1点

1966 : 村野・森建築事務所

AN.5235-0432	MuYo-69-F-001他	写真フィルム14点
AN.5235-0433	MuYo-69-P-001他	写真紙焼5点

1967, 68, 69, 70, 75, 76 : 高橋ビル

AN.5235-0434	MuYo-31-P- 001他

1967 : 大阪ビル(東京八重洲)

AN.5235-0435	MuYo-1-F-001他	写真フィルム9点

1967 : 桜井寺

AN.5235-0436	MuYo-113-P-012他	写真紙焼12点

No.	旧 No.	title	dete

1969 : 西宮トラピスチヌ修道院

AN.5235-0437	MuYo-20-F-001他	写真フィルム32点
AN.5235-0438	MuYo-20-P-001他	写真紙焼5点

1969 : 日本ルーテル神学大学

AN.5235-0439	MuYo-116-F-001他	写真フィルム33点

1970,78 : 東京銀行大阪支店

AN.5235-0440	MuYo-60-F-001	写真フィルム1点
AN.5235-0441	MuYo-59-P-001他	写真紙焼4点

1970 : 阿倍野センタービル

AN.5235-0442	MuYo-47-F-001他	写真フィル6点

1970 : 黒田電気株式会社

AN.5235-0443	MuYo-38-F-001他	写真フィル2点

1970 : 信貴山成福院■

AN.5235-0444	MuYo-91-F-001他	写真フィルム17点
AN.5235-0445	MuYo-91-P-001他	写真紙焼8点

1970 : 帝国ホテル茶室

AN.5235-0446	MuYo-74-F-001他	写真フィルム17点

1970 : 東京銀行大阪支店

AN.5235-0447	MuYo-138-F-009	写真フィルム1点

1970 : 兵庫県立近代美術館

AN.5235-0448	MuYo-120-P-002他	写真紙焼12点

1971 : 箱根樹木園休息所

AN.5235-0449	MuYo-117-F-001他	写真フィルム24点
AN.5235-0450	MuYo-117-P-001他	写真紙焼27点

1971 : 八幡信用金庫本店

AN.5235-0451	MuYo-83-F-001他	写真フィルム2点
AN.5235-0452	MuYo-83-P-001他	写真紙焼4点

1972 : 堺海員会館■

AN.5235-0453	MuYo-8-F-001他	写真フィルム7点

1973 : 日本生命岡山駅前ビル(岡山高島屋)

AN.5235-0454	MuYo-21-F-001他	写真フィルム6点
AN.5235-0455	MuYo-21-P-001他	写真紙焼13点

1974 : 迎賓館(旧赤坂離宮)改修工事

AN.5235-0456	MuYo-65-F-001他	写真フィルム4点
AN.5235-0457	MuYo-65-P-001	写真紙焼1点

1974 : 日本興業銀行本店

AN.5235-0458	MuYo-2-F-001他	写真フィルム35点

1975 : 川崎製鉄西山記念館

AN.5235-0459	MuYo-52-F-001他	写真フィルム7点(＊その他)
AN.5235-0460	MuYo-52-P-001他	写真紙焼39点

1975 : 小山敬三美術館

AN.5235-0461	MuYo-90-F-001他	写真フィルム13点
AN.5235-0462	MuYo-90-P-001他	写真紙焼27点

1976 : 常陸宮邸

AN.5235-0463	MuYo-120-P-001	写真紙焼1点

1976 : なだ万山茶花荘

AN.5235-0464	MuYo-89-F-001他	写真フィルム24点
AN.5235-0465	MuYo-89-P-001他	写真紙焼5点

No.　旧 No.　title　dete

1976 : 浪花組名古屋支店

AN.5235-0466　MuYo-25-F-001他　写真フィルム13点

1978 : 京橋3丁目ビル

AN.5235-0467　MuYo-37-F-001他　写真フィルム4点

1978 : 箱根プリンスホテル

AN.5235-0468　MuYo-118-F-001他　写真フィルム28点

1979 : 松寿荘

AN.5235-0469　MuYo-129-F-001他　写真フィルム67点
AN.5235-0470　MuYo-129-P-001他　写真紙焼6点

1979 : 都ホテル東京内装設計

AN.5235-0471　MuYo-104-F-001他　写真フィルム59点

1979 : 八ヶ岳美術館（原村歴史民俗資館）

AN.5235-0472　MuYo-13-F-001他　写真フィルム14点
AN.5235-0473　MuYo-13-P-001他　写真紙焼10点

1980 : 紀尾井町南部ビル

AN.5235-0474　MuYo-97-P-001他　写真紙焼5点

1980 : 宝塚市庁舎

AN.5235-0475　MuYo-35-F-001他　写真フィルム6点
AN.5235-0476　MuYo-35-P- 001他　写真紙焼23点

1982 : 新高輪プリンスホテル

AN.5235-0477　MuYo-133-F-076他　写真フィルム124点
AN.5235-0478　MuYo-109-P-001他　写真紙焼42点

1983 : 谷村美術館（澤田政廣作品展示館）

AN.5235-0479　MuYo-26-F-002他　写真フィルム31点

1984 : 栂文化会館■

AN.5235-0480　MuYo-62-P-001他　写真紙焼2点

1984 : 村野建築研究所心斎橋事務所

AN.5235-0481　MuYo-105-F-001他　写真フィルム2点
AN.5235-0482　MuYo-105-P-001他　写真紙焼8点

1985 : 笠間東洋ゴルフクラブ■

AN.5235-0483　MuYo-95-P-001他　写真紙焼5点

1985 : 都ホテル■

AN.5235-0484　MuYo-133-F-079他　写真フィルム3点

1985 : 都ホテル大阪■

AN.5235-0485　MuYo-87-F-001他　写真フィルム150点
AN.5235-0486　MuYo-87-P-001他　写真紙焼14点

1986 : プリンスホテル■

AN.5235-0487　MuYo-36-F-001他　写真フィルム12点

1986 : 京都宝ケ池プリンスホテル■

AN.5235-0488　MuYo-115-F-001他　写真フィルム14点
AN.5235-0489　MuYo-115-P-001他　写真紙焼17点

1988 : 伊豆三養荘

AN.5235-0490　MuYo-108-F-001他　写真フィルム179点

1988 : 天寿園　瞑想館■

AN.5235-0491　MuYo-107-F-001他　写真フィルム115点
AN.5235-0492　MuYo-72-P-001他　写真紙焼103点

: 飯田邸茶室

AN.5235-0493　MuYo-42-F-001他　写真フィルム9点

No.	旧 No.	title	dete

: 泉岡邸

AN.5235-0494	MuYo-43-F-001	写真フィルム1点

: 出光興産

AN.5235-0495	MuYo-43-F-001他	写真フィルム21点

: 猪崎邸

AN.5235-0496	MuYo-81-F-001	写真フィルム1点

: 心斎橋ビル

AN.5235-0497	MuYo-85-F-001他	写真フィルム7点
AN.5235-0498	MuYo-85-P-001他	写真紙焼6点

: 谷川邸

AN.5235-0499	MuYo-27-F-001他	写真フィルム26点

: 錦帯橋

AN.5235-0500	MuYo-120-P-061他	写真紙焼10点

: 植嶋邸

AN.5235-0501	MuYo-41-F-001他	写真フィルム113点
AN.5235-0502	MuYo-132-P-001他	写真紙焼175点

: 植嶋邸季生庵

AN.5235-0503	MuYo-133-F-086他	写真フィルム29点

: 中山半邸

AN.5235-0504	MuYo-133-F-022	写真フィルム1点
AN.5235-0505	MuYo-99-P-001	写真紙焼11点

: 天理教

AN.5235-0506	MuYo-61-P-001他	写真紙焼8点

: 不明

AN.5235-0506	MuYo-45-F-001他	写真フィルム64点
AN.5235-0507	MuYo-45-P-001他	写真紙焼160点

施設概要

美術工芸資料館　　鉄筋3階建　　延2,296㎡（1981年6月30日建築　船越暉由　設計）

展示スペース（展示ホール等）	785m²
資料庫スペース（資料庫1等）	373m²
教育・研究スペース	211m²
管理スペース（事務室等）	927m²

美術工芸資料館組織図

（2009.3.31 現在）

美術工芸資料館館長（併任）
大学院　工芸科学研究科
教授　並木　誠士

美術工芸資料館運営委員会

委員長	大学院 工芸科学研究科	教授	並木　誠士
	〃　〃	〃	山本　建太郎
	〃　〃	〃	石田　潤一郎
	〃　〃	〃	中川　理
	美術工芸資料館	教授	松隈　洋
	〃	准教授	平芳　幸浩
	情報課長		中川　英人

美術工芸資料館	教授	松隈　洋
美術工芸資料館	准教授	平芳　幸浩

情報課長	中川　英人
資料館事業係長	垣中　至
技術補佐員	亀野　晶子
事務補佐員	鴻池　容子
〃	和田　積希

2008年度　京都工芸繊維大学美術工芸資料館年報 17

2010年3月31日 発行

発行　京都工芸繊維大学
美術工芸資料館
京都市左京区松ヶ崎御所海道町
Tel 075-724-7924　Fax 075-724-7920

印刷　㈱北斗プリント社
〒606-8540
京都市左京区下鴨高木町38-2
Tel 075-791-6125　Fax 075-791-7290